



III Censo Nacional de Población y Viviendas para **Pueblos Indígenas**



Pueblos Indígenas en el Paraguay Resultados Preliminares 2012



Presidencia de la República
Secretaría Técnica de Planificación





III Censo Nacional
de Población y Viviendas
para **Pueblos Indígenas**



¡Paraguay se suma!

III CENSO NACIONAL DE POBLACIÓN Y VIVIENDAS PARA PUEBLOS INDÍGENAS

Pueblos Indígenas en el Paraguay Resultados Preliminares 2012

Federico Franco Gómez
Presidente de la República del Paraguay

Richard Kent Ferreira
Ministro - Secretario Ejecutivo
Secretaría Técnica de Planificación

Fabián Martí
Director General
Dirección General de Estadística, Encuestas y Censos

Oscar S. Barrios
Director
Dirección de Estadísticas Sociales y Demográficas

Jorge Servín
Coordinador del Censo para Pueblos Indígenas
Dirección de Estadísticas Sociales y Demográficas



Presidencia de la República
Secretaría Técnica de Planificación





Ficha técnica

Elaboración

Jorge Servín
Rosalba Bazán
Pilar Royg
Andrés Britez
Nélida Otazú

Revisión

Nancy Cano
Myriam Dávalos
Mirian Llano
Juan L. Heyn
Esteban Ortega

Cartografía

Andrés Ramírez
Jorge Galván

Informática

César Sosa
Idelina Sosa
José Pérez

Crítica y Codificación

Liz Fernández
Carmen Barrios

Edición

Juan L. Heyn
Pilar Royg

Diseño y Diagramación

Benigno Ferreira
Patricia Ortíz
Paola Amaini

Ilustraciones

Artesanías: mbya, paĩ tavyterã, ybytosó, maká, qom, nivaclé y ayoreo.

Textura: Poncho con diseños geométricos, antropomorfos y zoomorfos de Francisca de Chávez, Uj'e Lhavos. Detalle de una faja con diseño de la huella del tigre de Apjetsiló de Díaz, Campo Alegre, en *simetría/asimetría. Imaginación y arte en el Chaco*. Asunción, 2011.

Fotografías: Gentileza Museo Guido Boggiani y Nélida Otazú.



© dgeec. Fernando de la Mora, Paraguay. Julio 2013.

El contenido de este material puede ser reproducido siempre y cuando se mencione la fuente. Para mayor información o para la obtención de esta y otras publicaciones editadas dirigirse a:

Naciones Unidas esq. Saavedra, Fernando de la Mora (Zona Norte)
Tels.: (595-21) 511 016, 205 308 - Tel./ Fax: (595-21) 508 493 - Casilla de Correo: 1118
Correo electrónico: info@dgeec.gov.py - Sitio web: www.dgeec.gov.py

El uso de un lenguaje que no discrimine ni marque diferencias entre varones y mujeres es una de las preocupaciones de la Dirección General de Estadística, Encuestas y Censos. Sin embargo, no hay acuerdo entre los lingüistas sobre el cómo hacerlo en nuestro idioma. En tal sentido, y con el fin de evitar la sobrecarga gráfica que supondría utilizar en español “o/a” para marcar la existencia de ambos géneros, hemos optado por emplear el masculino genérico clásico, en el entendido de que todas las menciones en tal género representan siempre a varones y mujeres.

Presentación

En reconocimiento de la necesidad de seguir fomentando la visibilidad de los pueblos indígenas y sus comunidades en el Paraguay, la Dirección General de Estadística, Encuestas y Censos (DGEEC) se honra en presentar este documento denominado **“Pueblos Indígenas en el Paraguay. Resultados Preliminares, 2012”**, elaborado sobre la base de los datos recabados en el III Censo Nacional de Población y Viviendas para Pueblos Indígenas.

Los resultados que se muestran en esta publicación provienen del procesamiento de la planilla “Resumen del Censista”, cuyos datos permiten ofrecer información de la población por pueblo indígena, por sexo y ubicación geográfica. Además contiene la cartografía y la lista actualizada de las comunidades, aldeas/barrios y núcleos de familias a nivel departamental y nacional.

La DGEEC, por este medio, hace público su agradecimiento a todos los actores institucionales -públicos y privados- y organismos de cooperación que dieron su apoyo al III Censo Nacional de Población y Viviendas para Pueblos Indígenas. Una consideración especial para las organizaciones, líderes, lideresas, y miembros de las comunidades indígenas por su invaluable contribución en el suministro de datos, los cuales nos permiten contar con información fiable de la condición sociodemográfica en que viven sus pueblos, datos disponibles a partir de ahora para todo el país.

Confiamos que estos datos preliminares acerca de la situación actual de los pueblos indígenas del Paraguay se constituirán en una fuente de consulta para la definición de programas y proyectos dirigidos a este sector de la población, a su desarrollo y su bienestar.

Fabián Martí
Director General



Índice

Contexto	09
Consideraciones generales	11
Caracterización demográfica	18
Pueblos Indígenas. Total País	23
Pueblos Indígenas. Asunción y departamento Central	27
Pueblos Indígenas. Departamento de Concepción	33
Pueblos Indígenas. Departamento de San Pedro	37
Pueblos Indígenas. Departamento de Guairá	43
Pueblos Indígenas. Departamento de Caaguazú	47
Pueblos Indígenas. Departamento de Caazapá	53
Pueblos Indígenas. Departamento de Itapúa	59
Pueblos Indígenas. Departamento de Alto Paraná	65
Pueblos Indígenas. Departamento de Amambay	71
Pueblos Indígenas. Departamento de Canindeyú	77
Pueblos Indígenas. Departamento de Presidente Hayes	85
Pueblos Indígenas. Departamento de Boquerón	95
Pueblos Indígenas. Departamento de Alto Paraguay	103
Bibliografía	107

Contexto

En el marco del Censo Nacional de Población y Viviendas 2012, ejecutado por la Dirección General de Estadística, Encuestas y Censos (DGEEC), se decidió llevar adelante un operativo especial denominado **III Censo Nacional de Población y Viviendas para Pueblos Indígenas**.

Para el efecto, desde el año 2010, pero con mayor énfasis en el 2011 y 2012, se desarrollaron actividades tendientes a lograr la plena participación de los pueblos indígenas bajo un enfoque de derecho e interculturalidad. Los resultados de la primera experiencia censal indígena del 2002, calificada como *buena práctica* en el país y la región, sirvieron de base para iniciar nuevamente este gran emprendimiento.

La inclusión de pueblos, grupos o sociedades con alguna adscripción particular étnica o religiosa en la agenda de los estamentos públicos ha sido motivo de llamamiento de los organismos de derechos humanos de las Naciones Unidas con el propósito de visibilizar a los invisibilizados en la lucha por la no discriminación.

La Declaración sobre los derechos de las personas pertenecientes a minorías nacionales o étnicas, religiosas y lingüísticas aprobada por la Asamblea General de la ONU (Resolución 47/135 de 1992), señala en su preámbulo *“la necesidad de lograr una aplicación aún más eficiente de los instrumentos internacionales sobre derechos humanos en lo que respecta a los derechos de las personas pertenecientes a minorías nacionales, étnicas o religiosas y lingüísticas...”*. Adicionalmente, el art. 2 de la Convención sobre la Eliminación de todas las Formas de Discriminación Racial establece la obligación de los Estados a tomar *“medidas especiales y concretas en los niveles social, económico, cultural y en otras esferas, para asegurar el adecuado desenvolvimiento y protección de ciertos grupos raciales o de personas pertenecientes a estos grupos, con el fin de garantizar en condiciones de igualdad el pleno disfrute por dichas personas de los derechos humanos y de las libertades fundamentales”*¹.

En las diferentes etapas del operativo censal se consideraron estos principios normativos, propiciando para el efecto la inclusión no solo de los líderes y lideresas, sino también de otros miembros de las comunidades indígenas.

Al respecto, en la encuesta realizada por el CELADE/CEPAL² a los INE en el 2008, acerca de por qué es relevante la inclusión del enfoque étnico en los censos, se indica que *“en las respuestas institucionales se advierte un fuerte reconocimiento de la utilidad de la información censal desde el punto de vista étnico como un importante reconocimiento tanto a la diversidad cultural al interior de los países como a la imperiosa necesidad de identificar con precisión el camino para superar las inequidades étnicas. Es de esperar que efectivamente esto se traduzca en un*

¹ Manual de los Afrodescendientes de las Américas y el Caribe, pp 109, Panamá, 2006.

² Schkolnik, Susana (2008, Noviembre). “La inclusión del enfoque étnico en los censos de población de América Latina”. Ponencia presentada en el IX Encuentro Internacional “Censos 2010 y la inclusión del enfoque étnico: hacia una construcción participativa con los Pueblos Indígenas y Afrodescendientes de América Latina”. Santiago de Chile: CELADE/CEPAL.

accionar concreto de los gobiernos en esta dirección” (S. Schkolnik, 2008:6).

En este contexto, la DGEEC movilizó sus recursos institucionales con miras a lograr la efectiva participación de los pueblos indígenas en el operativo censal.

A continuación se hará un breve esbozo de los principales conceptos e instrumentos utilizados y de las actividades realizadas, comenzando por las razones en las que se fundaron tales acciones.



Consideraciones generales

I. PROPÓSITO

Al igual que para el operativo censal 2002, para el III Censo Nacional de Población y Viviendas para Pueblos Indígenas 2012 se fijó como objetivo principal contar con datos fiables acerca de la condición sociodemográfica en que se encuentran los pueblos indígenas en el Paraguay.

Además de este objetivo general, se identificaron otras razones para llevar adelante un III Censo Nacional de Población y Viviendas para los Pueblos Indígenas en el Paraguay:

- La oportunidad de hacer efectiva la participación y, por ende, la visibilidad de los pueblos indígenas en todas las etapas del proceso censal.
- La congruencia de oportunidades para mostrar, fortalecer y revitalizar la diversidad indígena en el Paraguay a través de la valoración, el conocimiento y la difusión de sus culturas e identidades.
- El espacio para ahondar en el conocimiento y el establecimiento de metodologías de abordaje para la intervención y recolección de informaciones sociodemográficas en comunidades de los pueblos indígenas basadas en un marco de derecho e igualdad.
- La difusión de los resultados que incorpore el paradigma de la diversidad, además de la cantidad, propiciando el uso de la información en los procesos de diseño, aplicación y monitoreo de las políticas públicas en los organismos del Estado.
- El fomento de espacios para el conocimiento, empoderamiento y uso de los datos estadísticos por parte de los pueblos indígenas para mostrar y afrontar sus necesidades y oportunidades.

Estos delineamientos están sustentados en conceptos y definiciones según la normativa local (Capítulo V de la Constitución Nacional, Ley 904/81 “Estatuto de las Comunidades Indígenas”) e internacional, fundamentalmente lo establecido en el Convenio 169 de la OIT ratificado por el Paraguay (Ley 234/93) y la Declaración de las Naciones Unidas sobre los Derechos de los Pueblos Indígenas.

II. CRITERIOS Y CONCEPTOS APLICADOS

La pregunta sobre lo que significa ser *indígena* o considerarse como tal lleva necesariamente a una definición de conceptos que en los últimos años tuvieron valiosas contribuciones epistemológicas, en especial a partir de lo establecido en convenios y declaraciones internacionales, que constituyen un significativo avance en el reconocimiento de los derechos humanos, políticos y sociales de los pueblos indígenas.

Rodolfo Stavenhagen define un grupo étnico como “una colectividad que se identifica a sí misma y que es identificada por los demás en función de ciertos elementos comunes tales como el



idioma, la religión, la tribu, la nacionalidad o la raza, o una combinación de estos elementos, y que comparte un sentimiento común de identidad con otros miembros del grupo". Esto permite decir que *"los grupos étnicos pueden ser considerados como pueblos, naciones, nacionalidades, minorías, tribus o comunidades, según los distintos contextos y circunstancias"*, dando al concepto una considerable flexibilidad y amplitud como para incluir, entre otros, a los pueblos indígenas y afrodescendientes (Stavenhagen, 1991).

En los últimos años existe un consenso en utilizar la definición enunciada por Martínez Cobo, con relación a comunidades, pueblos o naciones indígenas. Este consenso se expresó a través del Convenio 169 de la OIT sobre pueblos indígenas y tribales en países independientes que, en su Artículo 1, manifiesta: *"un pueblo es considerado indígena por el hecho de descender de poblaciones que habitaban en el país o en una región geográfica a la que pertenece el país en la época de la conquista, de la colonización o del establecimiento de las actuales fronteras estatales y que, cualquiera sea su situación jurídica, conservan todas sus propias instituciones sociales, económicas, culturales y políticas, o parte de ellas"*. Estos conceptos y consideraciones fueron tenidos en cuenta a efectos de formular los criterios censales para el II y el III Censo Indígena.

Se utilizó la *autoidentificación* como primer criterio básico de captación censal. Este concepto permite que cada persona manifieste libremente su pertenencia a uno de los pueblos indígenas que habita en el Paraguay. Un segundo criterio fue la lengua hablada por la persona. A estos dos criterios básicos, se sumó el de la ubicación geográfica.

A continuación se describen los principales conceptos utilizados:

■ Comunidad indígena

Grupo o conjunto de grupos de familias indígenas afincados en una determinada superficie territorial, propia o ajena, que se identifica con uno o más liderazgos propios. La comunidad no solo debe interpretarse en términos geográficos, sino en términos sociales, con lo cual se podría identificar a grupos de indígenas que viven en cascos de estancias, barrios urbanos o rurales, entre otros.

■ Aldea/barrio indígena

Grupo de familias indígenas con liderazgo propio que está diferenciado al interior de cada comunidad por la ocupación y el uso particular del espacio territorial.

■ Núcleo de familias

Familias indígenas que por razones de parentesco, cuestiones laborales o de diversa índole se encuentran circunstancialmente afincadas en un determinado lugar por un tiempo mayor a seis meses.

III. INSTRUMENTOS CENSALES

Al igual que en el 2002, para el III Censo Indígena se aplicaron dos instrumentos censales: Cuestionario General y Cuestionario Comunitario. El primero fue aplicado en cada vivienda particular, mientras que el segundo fue utilizado para entrevistar principalmente al líder o lideresa de cada comunidad.

Cuestionario General

Instrumento censal aplicado en cada vivienda para recabar datos sobre cantidad de la población, situación sociodemográfica, ubicación territorial y pertenencia étnica. Consta de diferentes apartados distribuidos en: localización geográfica, datos de la vivienda, listado de personas que viven habitualmente en la casa, datos de la población, migración, educación, acceso a tecnología, estado civil, trabajo y fecundidad.

Cuestionario Comunitario

Instrumento aplicado en cada comunidad, aldea o barrio para relevar aspectos específicos relacionados con la tenencia de la tierra, acceso a la justicia, el uso de los recursos naturales y dificultades, el acceso a la salud, educación, actividades tradicionales, dificultades permanentes o constantes de tipo mental, entre otros.

Este instrumento ha sido elaborado bajo el enfoque del derecho colectivo que ampara a los pueblos indígenas.

IV. ETAPAS DEL CENSO INDÍGENA

a. Anuncio y consentimiento

A inicios del 2011 se integró un equipo de trabajo, asesorado y coordinado por un especialista en el tema. Una tarea inicial fue la identificación de los actores institucionales organizados del ámbito público y privado, pero principalmente de las organizaciones indígenas para iniciar el anuncio de la actividad censal, concomitantemente al pedido de participación de todos los sectores.

El primer aspecto significativo logrado en esta etapa fue contar con el conocimiento y posterior consentimiento de las organizaciones indígenas. Para el efecto se sucedieron encuentros de socialización con líderes y lideresas en tres localidades: Comunidad Maká de Mariano Roque Alonso (agosto de 2011), Filadelfia y Coronel Oviedo (septiembre de 2011). En estos encuentros, llevados a cabo con el apoyo de Fondo de Población de las Naciones Unidas (UNFPA), fue presentado el operativo censal indígena, generándose el espacio para escuchar los puntos de vista, aclarar preguntas y dudas de los asistentes.

Pasada esta etapa se efectuaron varios encuentros de revisión de los instrumentos censales (noviembre de 2011) en los cuales participaron representantes de las organizaciones indígenas, así



como de entes públicos y privados. Como resultado de este proceso se obtuvieron aportes significativos que permitieron mejorar los cuestionarios general y comunitario, principales herramientas de captación censal. Los mismos fueron presentados oficialmente en diciembre de 2011.

b. Prueba de instrumentos censales

La prueba de cuestionarios se efectuó en tres espacios comunitarios, teniendo como propósitos:

- Descubrir las fortalezas y debilidades de los cuestionarios o métodos de empadronamiento, que podrían incidir sobre la calidad de los datos del censo.
- Capitalizar en tiempo y forma la mejor estrategia para realizar las preguntas a las familias indígenas.
- Verificar los criterios de identificación utilizados para indagar el origen étnico de las personas.

Las comunidades indígenas seleccionadas fueron: **Cerro Poty**, ubicada en el Bañado Sur (Asunción), **Ypa'ũ Señorita**, ubicada en el distrito de Repatriación (departamento de Caaguazú) y la comunidad **Rosarino**, del pueblo Qom en Cerrito (departamento de Presidente Hayes). La aplicación no fue lineal, sino que previamente se conversó con líderes y lideresas de las tres comunidades y se consiguió la aceptación para ejecutar la tarea. Este modo de intervención responde al enfoque de derecho manifestado anteriormente.

La prueba de instrumentos permitió sopesar las ventajas y dificultades que presentaba la aplicación del instrumento en terreno y medir el tiempo de llenado. Consideradas estas observaciones en gabinete, se pasó a una tarea necesaria e importante en el marco del operativo censal: el censo experimental.

c. Censo experimental

En el censo experimental se pusieron a prueba aspectos técnicos, administrativos, logísticos y de difusión, así como la capacidad de respuesta a los problemas emergentes antes, durante y después de la actividad.

Sirvió de base para ajustar aspectos metodológicos de la capacitación, instrumentos censales, materiales de difusión y considerar de manera especial el lenguaje a ser utilizado para efectuar las preguntas adecuadamente, así como el llenado de los dos cuestionarios.

Se realizó en dos comunidades indígenas: **Fortuna**, comunidad Ava Guaraní ubicada en el distrito de Curuguaty (departamento de Canindeyú) y la comunidad Nivaclé de **Cayi ô Clim**, ubicada en Neuland, distrito de Mariscal Estigarribia (departamento de Boquerón).

d. Actualización cartográfica

Un recorrido completo del territorio nacional permitió actualizar la ubicación y la cantidad de las viviendas, el registro de los elementos físicos de la geografía paraguaya (ríos, arroyos, rutas, etc.), así como la infraestructura de salud, educación y otros servicios. Además de orientar al

personal de campo en la tarea censal, la actualización cartográfica posibilitó contar con un mapa aproximado de las condiciones de acceso e infraestructura indígena en el país. Durante este trabajo se realizó también un conteo preliminar de viviendas y la identificación de jefes de cada vivienda. Cabe indicar que por razones de conocimientos culturales y de tiempo esta actividad no se completó en todas las comunidades.

e. Difusión

Dos aspectos importantes para lograr la participación adecuada y oportuna de los pueblos indígenas constituyen el acceso a la información sobre el operativo censal y la invitación a formar parte del mismo en sus diferentes etapas.

Para ello se diseñó un plan de socialización país que tuvo en cuenta de manera transversal la comunicación en la lengua de cada pueblo para la difusión de los mensajes, la capacitación y los materiales elaborados. Esta actividad se desarrolló entre junio y julio de 2012 y contó con el apoyo de Fondo de las Naciones Unidas para la Infancia (UNICEF).

En este período se desarrollaron diversos encuentros con líderes, lideresas y docentes de los pueblos indígenas, junto con otros actores de la sociedad civil y de gobiernos locales a fin de instalar el operativo censal en cada departamento.

Las actividades realizadas movilizaron a unas 2.500 personas en total y afectaron a los departamentos de Caazapá, Caaguazú, Guairá, Itapúa, Alto Paraná, Canindeyú, Amambay, San Pedro y Concepción en la Región Oriental, y a los departamentos de Alto Paraguay, Boquerón y Presidente Hayes en la Región Occidental.

Las comunidades indígenas y sus organizaciones, así como las entidades privadas y públicas respondieron positivamente al llamado a participar en estos encuentros. Las jornadas fueron realizadas en su mayor parte en escenarios comunitarios elegidos por los indígenas, así como en otros espacios de referencia.

Los propósitos de los mismos fueron:

- Socializar el operativo censal, los antecedentes recientes, la réplica del método de apertura y participación de los pueblos indígenas aplicado en el Censo 2002.
- Indicar los perfiles para censista y supervisor, cargos que serían ocupados por indígenas de las comunidades.
- Dialogar sobre la capacitación y los lugares en los que se desarrollarían.
- Revisar el listado de comunidades indígenas.
- Socializar los instrumentos censales.
- Entregar materiales de difusión.
- Visitar e interesar a actores claves con el fin de conformar comisiones de apoyo para el operativo censal.

Asimismo, se elaboraron 43 audios en 12 lenguas indígenas (qom, nivaclé, maká, enxet, mbya, ayoreo, aché, enhlet norte, tomárãho, ybytosó, guaraní occidental, pañ tavyterã) y en los dos



idiomas nacionales oficiales: castellano y guaraní. Los mismos fueron emitidos en radios comerciales y comunitarias. Esta actividad contó con el apoyo de UNFPA y UNICEF.

También fue elaborado un vídeo de sensibilización en el que líderes y lideresas indígenas y otras personas brindaron testimonios sobre la importancia de participar del operativo censal indígena. La elaboración y edición de este material contó con la cooperación de ONU Mujeres.

f. Capacitación

En octubre de 2012 se realizaron dos capacitaciones regionales: una en Filadelfia, para la región del Chaco, y otra en Coronel Oviedo para la Región Oriental. Tomaron parte de estas capacitaciones 13 responsables departamentales, 50 responsables zonales, 20 capacitadores y 5 técnicos asignados para el censo urbano de familias indígenas de migración reciente.

Luego, entre octubre y noviembre, se desarrollaron las capacitaciones dirigidas a los censistas y supervisores en 50 localidades de 13 departamentos con población indígena incluyendo a la capital del país. Estas jornadas tuvieron una duración de hasta cinco días e incluyeron a 2.000 personas aproximadamente.

La orientación desarrollada ha sido diversificada en términos lingüísticos a fin de dar respuesta efectiva a los distintos pueblos indígenas existentes y garantizar la comprensión. De los 20 capacitadores seleccionados, 11 fueron indígenas.

Se elaboraron seis manuales específicos, para censista, supervisor, responsable zonal, responsable departamental, capacitador y el de segmentación, a fin de capacitar en sus roles y funciones al personal involucrado en el operativo censal. Estos materiales fueron elaborados en español, pero con la indicación de que deberían ser socializados, además, en guaraní y en otras lenguas indígenas según fuera el caso.

Al término de cada capacitación se distribuyeron materiales para el empadronamiento: cuestionarios, útiles e indumentaria en las cantidades necesarias para cada comunidad y contexto en particular.

g. Empadronamiento

El III Censo Nacional de Población y Viviendas para Pueblos Indígenas se inició el 22 de octubre y se desarrolló hasta el 20 de diciembre. El empadronamiento afectó a unas 660 comunidades y aldeas indígenas. Para censar a familias indígenas de migración reciente a ciudades de la Región Oriental se conformó un equipo especial que trabajó a la par de los demás censistas y supervisores.

El operativo censal indígena 2012 contó con el trabajo de 1.667 personas en campo, de las cuales 940 se desempeñaron como censistas, 640 como supervisores, 50 como responsables zonales, 20 como capacitadores, 13 como responsables departamentales y 5 como técnicos indígenas para censo urbano. Del total de personas involucradas en el operativo, 1.638 fueron indígenas. Todos los censistas y supervisores fueron seleccionados por sus comunidades y contaron además con el apoyo de las organizaciones indígenas.

V. ACTIVIDADES POSCENSALES

Apenas concluido el censo en las comunidades indígenas se procedió al retiro de las cajas censales y el traslado paulatino y constante hacia la oficina de la DGEEC. De nuevo, se efectuó un recorrido país a fin de traer en tiempo y forma todos los materiales censales distribuidos a las comunidades. En gabinete se procedió al ordenamiento de las cajas según departamento y comunidades indígenas.

Actualmente se encuentra en pleno desarrollo la crítica y codificación de los cuestionarios general y comunitario, para su posterior procesamiento.





Caracterización demográfica

En esta sección se presentan gráficos, cuadros y mapas que resumen los principales resultados preliminares del III Censo Nacional de Población y Viviendas para Pueblos Indígenas. En algunos casos se hacen comentarios a las condiciones demográficas encontradas.

El conteo preliminar de la población indígena en el Paraguay (Gráfico 1) es de 115.944 personas. Esta cantidad es la sumatoria de los indígenas censados en el marco del operativo especial desarrollado con los pueblos indígenas y lo encontrado hasta el momento por el Censo Nacional para los no indígenas, a través de la pregunta acerca de la pertenencia étnica. Sin embargo, para la elaboración de los gráficos y cuadros se usará el resultado obtenido en el operativo censal indígena, a razón de que el censo nacional se encuentra aun en procesamiento.

Considerando la serie de datos censales (Cuadro 1) se podrá observar una diferenciación clara de los resultados. Al considerar la población indígena por región (Gráfico 2), se verán importantes cambios que desmitifican el imaginario colectivo presente en la sociedad paraguaya acerca de que la mayor parte de la población indígena del país se encuentra en la Región Occidental.

En la mayoría de los gráficos que representan la evolución de los pueblos indígenas por departamento, se observará un crecimiento significativo. En casi todos los casos será posible notar un quiebre entre los dos primeros censos (1981 y 1992) y los dos últimos (2002 y 2012), debido a la apertura institucional que hizo posible un proceso de participación efectiva de los pueblos indígenas en las diferentes etapas del operativo censal. Lo más llamativo de estos datos comparativos es lo que se observa para el departamento de Itapúa, donde no se tienen datos de indígenas en el Censo de 1981 debido a la baja cobertura censal, lo que no permite observar la tendencia de crecimiento.

Cabe indicar que estos dos últimos censos indígenas marcan una diferencia debido a:

- la realización de una etapa de sensibilización acerca de la tarea que se quería realizar,
- la importancia de la participación y la utilidad de los datos para los propios pueblos,
- un precenso con la utilización de equipos de georreferenciación,
- elaboración de materiales de difusión en lenguas indígenas,
- el uso de un cuestionario ajustado a la estructura social de los pueblos indígenas, y
- la creación y aplicación del Cuestionario Comunitario -un segundo instrumento- elaborado con el enfoque del derecho colectivo.

Asimismo, en los censos 2002 y 2012, la participación de censistas y supervisores que hablaban la misma lengua que los censados y la selección de estos en el ámbito de sus comunidades fueron factores claves para un mejor resultado.

Gráfico 1: PARAGUAY. PUEBLOS INDÍGENAS
Distribución de la población por fuente, 2012

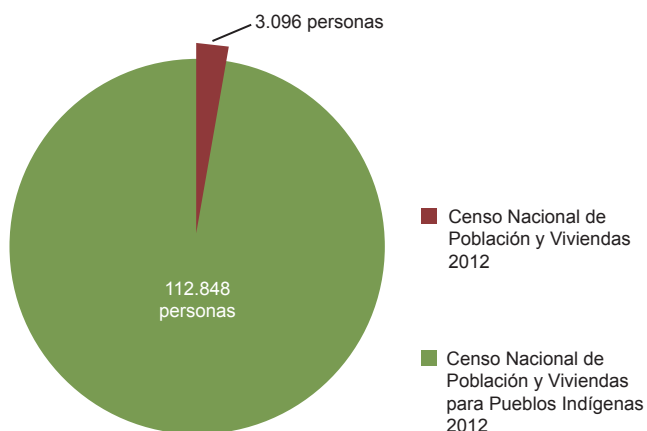

El dato de población indígena en el Paraguay proviene de los resultados del operativo indígena y del censo nacional. Considerando que el censo nacional sigue en etapa de procesamiento, se aclara que los gráficos y tablas que se exponen a continuación fueron elaborados exclusivamente con la población total que arrojó el operativo censal indígena.

Fuente:
STP/DGEEC. III Censo Nacional de Población y Viviendas para Pueblos Indígenas 2012.
STP/DGEEC. Censo Nacional de Población y Viviendas 2012.

Cuadro 1: PARAGUAY. PUEBLOS INDÍGENAS
Distribución de la población por región, periodo 1981-2012

Año	R. Oriental	R. Occidental	Total
1981	12.706	25.997	38.703
1992	21.872	27.615	49.487
2002	44.135	42.964	87.099
2012	58.969	53.879	112.848

Fuente:
INDI. Censo y Estudio de la Población Indígena del Paraguay 1981.
STP/DGEEC. Censo Nacional de Población y Viviendas 1992.
STP/DGEEC. II Censo Nacional Indígena de Población y Viviendas 2002.
STP/DGEEC. III Censo Nacional de Población y Viviendas para Pueblos Indígenas 2012.

Gráfico 2: PARAGUAY. PUEBLOS INDÍGENAS
Distribución de la población por región, periodo 1981-2012

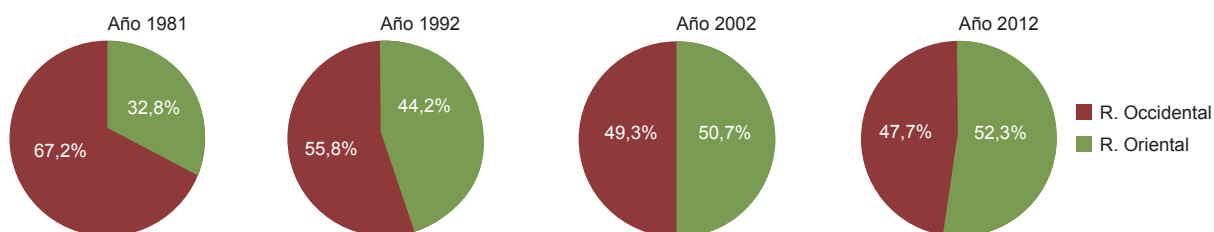

Fuente:
INDI. Censo y Estudio de la Población Indígena del Paraguay 1981.
STP/DGEEC. Censo Nacional de Población y Viviendas 1992.
STP/DGEEC. II Censo Nacional Indígena de Población y Viviendas 2002.
STP/DGEEC. III Censo Nacional de Población y Viviendas para Pueblos Indígenas 2012.

Gráfico 3: PARAGUAY. PUEBLOS INDÍGENAS

Distribución relativa de la población por pueblo indígena, 2012

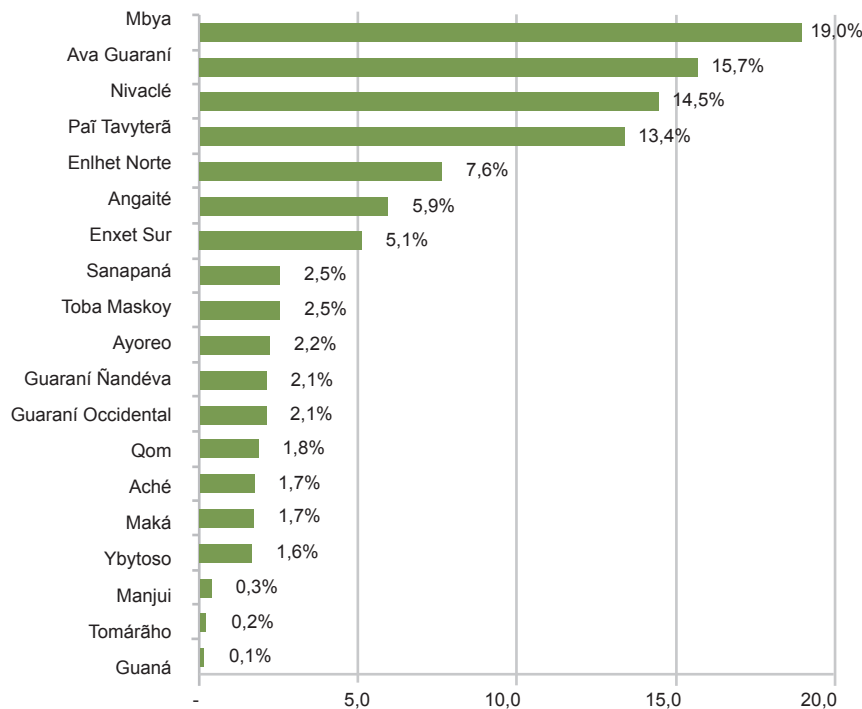

El pueblo Mbya es el de mayor población y más extendido.

Los pueblos Ayoreo, Guaraní Ñandéva, Guaraní Occidental, Qom, Aché, Maká e Ybytoso, presentan una proporción muy similar de población entre si.

Fuente: STP/DGEEC. III Censo Nacional de Población y Viviendas para Pueblos Indígenas 2012.

Gráfico 4: PARAGUAY. PUEBLOS INDÍGENAS

Distribución relativa de la población por departamento, 2012

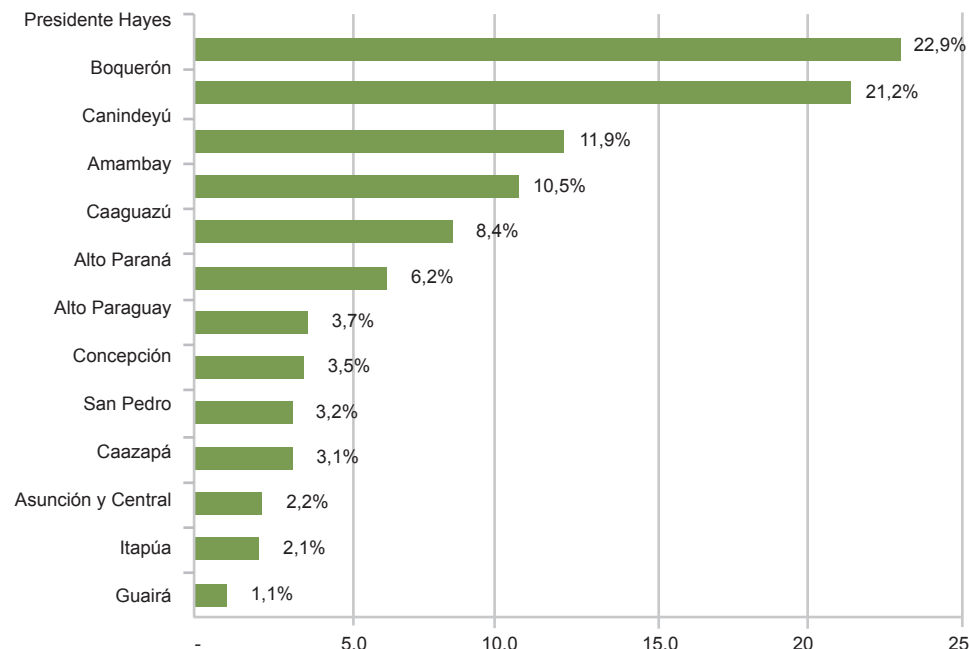

El departamento con mayor población indígena en el país es Presidente Hayes, cobijando en su territorio a los pueblos Enxet Sur, Enlhet Norte, Nivaclé, Angaité, Sanapaná, Toba Maskoy, Maká y Qom.

Los departamentos con menos población indígena son: Central, Itapúa, Guairá y la capital del país.

Fuente: STP/DGEEC. III Censo Nacional de Población y Viviendas para Pueblos Indígenas 2012.

Gráfico 5: PARAGUAY. PUEBLOS INDÍGENAS

Distribución relativa de la población por pueblo indígena, 2012

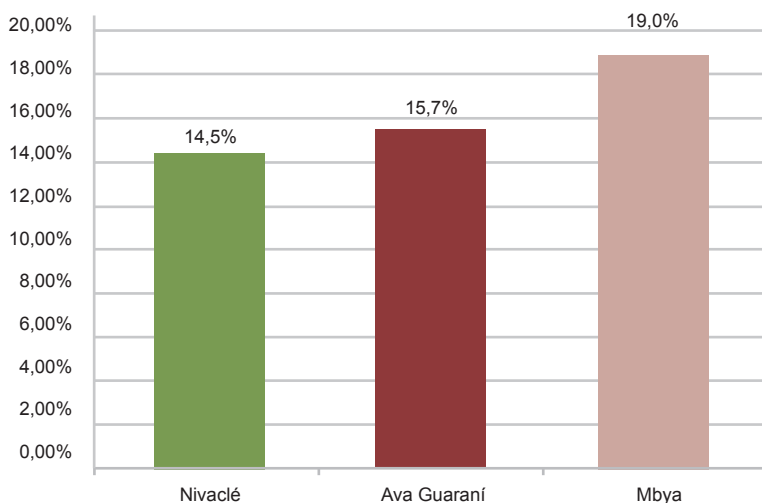

Fuente: STP/DGEEC. III Censo Nacional de Población y Viviendas para Pueblos Indígenas 2012.

Gráfico 6: PARAGUAY. PUEBLOS INDÍGENAS

Distribución relativa de la población por departamento, 2012

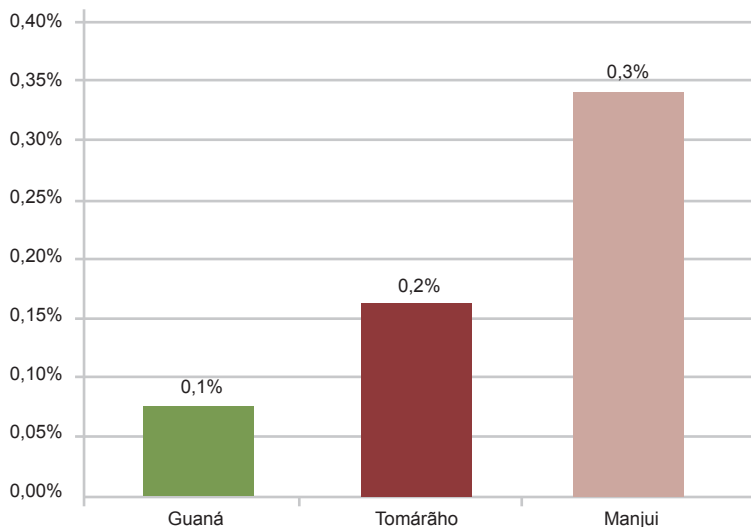

Fuente: STP/DGEEC. III Censo Nacional de Población y Viviendas para Pueblos Indígenas 2012.

En los gráficos 5 y 6 se muestra a la población indígena en dos grupos: pueblos de mayor población y otros de menor población. Esta diferenciación permitiría abordar con mayor cuidado cualquier intervención con estos pueblos y sus comunidades.

Los pueblos de mayor presencia son: Mbya, Ava Guaraní y Nivaclé, mientras que los que representan un menor porcentaje son: Guaná, Tomaráho y Manjui. De no tomarse medidas oportunas, la disminución de la población de estos pueblos podría acentuarse peligrosamente.

Cuadro 2: PARAGUAY. PUEBLOS INDÍGENAS
Población por departamento, según familia lingüística y pueblo indígena, 2012

Familia lingüística	Pueblo Indígena	TOTAL	Concepción	San Pedro	Guairá	Caaguazú	Caazapá	Itapúa	Alto Paraná	Asunción y Central	Amambay	Canindeyú	Presidente Hayes	Boquerón	Alto Paraguay
	TOTAL	112.848	3.998	3.572	1.221	9.425	3.547	2.370	7.042	2.458	11.852	13.484	25.789	23.950	4.140
1. GUARANÍ	Guaraní Occidental	2.379	0	167	0	0	0	0	0	0	0	0	0	2.212	0
	Aché	1.942	0	0	0	269	450	0	172	0	0	1.051	0	0	0
	Ava Guaraní	17.697	142	1.524	0	946	0	0	5.061	379	197	9.448	0	0	0
	Mbya	21.422	1.507	1.273	1.221	8.210	3.097	2.338	1.642	331	0	1.803	0	0	0
2. LENGUA MASKOY	Pa'i Tavyterá	15.097	1.869	391	0	0	0	0	0	0	11.655	1.182	0	0	0
	Guaraní Nandéva	2.393	0	0	0	0	0	0	0	0	0	0	0	2.393	0
	Toba Maskoy	2.817	0	0	0	0	0	0	0	0	0	0	1.406	0	1.411
	Enlhet Norte	8.632	0	0	0	0	0	0	0	0	0	0	4.289	4.343	0
	Enxet Sur	5.740	381	0	0	0	0	0	0	0	0	0	5.359	0	0
	Sanapaná	2.833	0	0	0	0	0	0	0	0	0	0	2.833	0	0
3. MATACO MATAGUAYO	Angaité	6.638	13	0	0	0	0	0	0	0	0	0	6.350	275	0
	Guaná	86	86	0	0	0	0	0	0	0	0	0	0	0	0
	Nivaclé	16.350	0	0	0	0	0	0	0	122	0	0	3.302	12.829	97
	Maká	1.892	0	0	0	0	0	32	167	1.283	0	0	410	0	0
	Manjui	385	0	0	0	0	0	0	0	0	0	0	0	385	0
4. ZAMUCO	Ayoreo	2.481	0	0	0	0	0	0	0	0	0	0	0	1.513	968
	Ybytosó	1.824	0	0	0	0	0	0	0	343	0	0	0	0	1.481
	Tomaráho	183	0	0	0	0	0	0	0	0	0	0	0	0	183
5. GUAICURU	Qom	2.057	0	217	0	0	0	0	0	0	0	0	1.840	0	0

Fuente: STP/DGEEC. III Censo Nacional de Población y Viviendas para Pueblos Indígenas 2012.

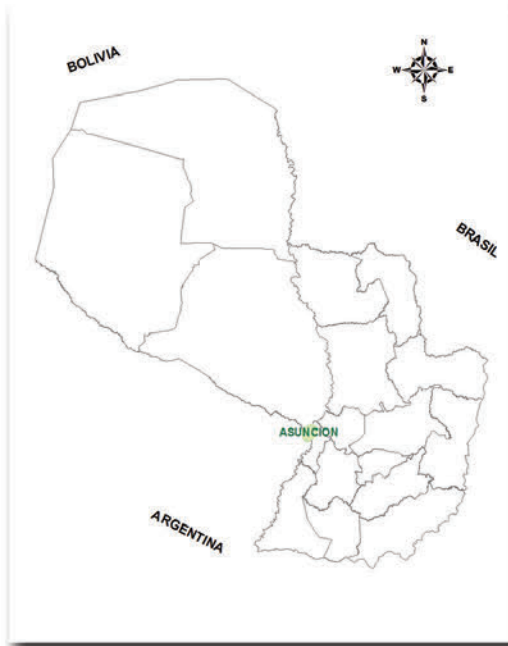

Pueblos Indígenas Total País

Mapa 1: PARAGUAY. PUEBLOS INDÍGENAS

Comunidades, Aldeas/Barrios y Núcleos de familias, 2012

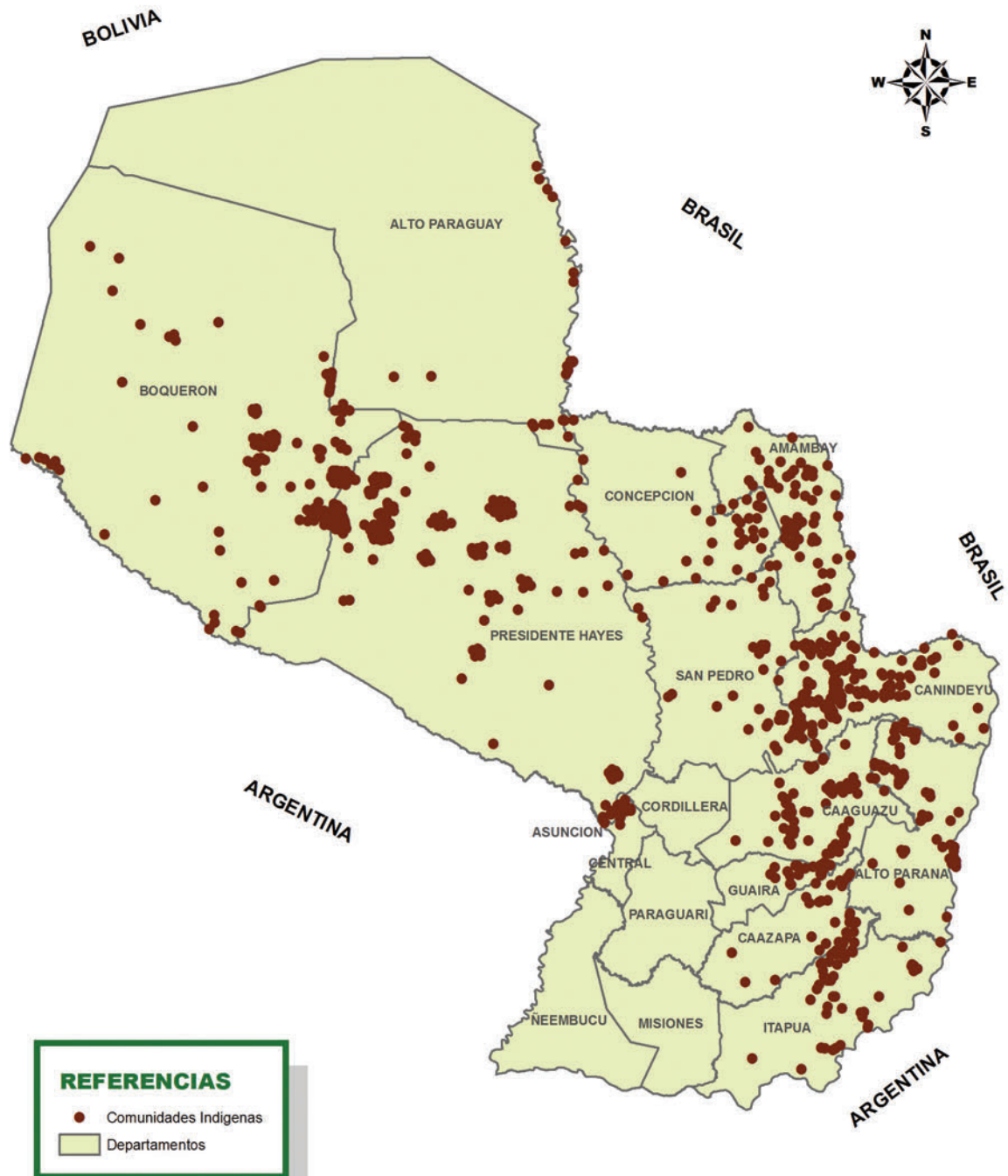

Fuente:
STP/DGEEC. III Censo Nacional de Población y Viviendas para Pueblos Indígenas 2012.

Gráfico 7: PARAGUAY. PUEBLOS INDÍGENAS
Evolución de la población. Periodo: 1981-2012

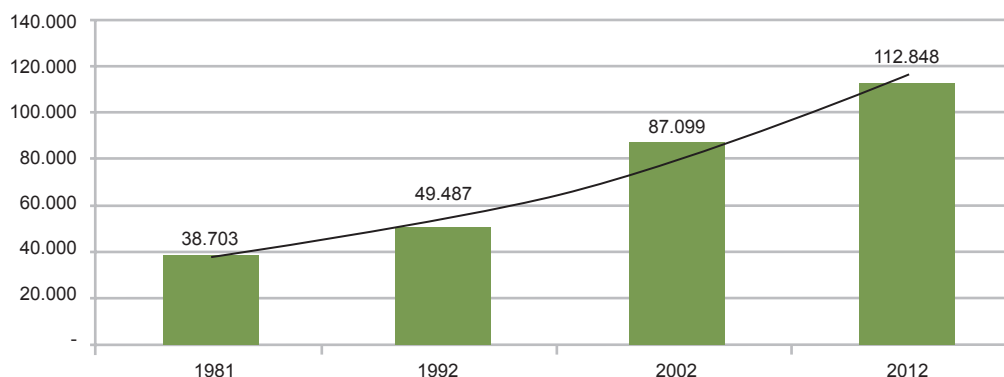

Fuente:
 INDI. Censo y Estudio de la Población Indígena del Paraguay 1981.
 STP/DGEEC. Censo Nacional de Población y Viviendas 1992.
 STP/DGEEC. II Censo Nacional Indígena de Población y Viviendas 2002.
 STP/DGEEC. III Censo Nacional de Población y Viviendas para Pueblos Indígenas 2012.

Cuadro 3: PARAGUAY. PUEBLOS INDÍGENAS
Población total por sexo e índice de masculinidad. Periodo: 1981-2012

Año	Total	Varones	Mujeres	Índice de masculinidad
1981	38.703	20.010	18.693	107,0
1992	49.487	25.636	23.851	107,5
2002	87.099	45.031	42.068	107,0
2012	112.848	58.375	54.473	107,2

Fuente:
 INDI. Censo y Estudio de la Población Indígena del Paraguay 1981.
 STP/DGEEC. Censo Nacional de Población y Viviendas 1992.
 STP/DGEEC. II Censo Nacional Indígena de Población y Viviendas 2002.
 STP/DGEEC. III Censo Nacional de Población y Viviendas para Pueblos Indígenas 2012.

Cuadro 4: PARAGUAY. PUEBLOS INDÍGENAS
Tasa de crecimiento anual, 1981-2012

Periodo	Tasa de crecimiento (%)
1981-1992	2,26
1992-2002	5,82
2002-2012	2,63
1981-2012	3,52

Fuente:
 INDI. Censo y Estudio de la Población Indígena del Paraguay 1981.
 STP/DGEEC. Censo Nacional de Población y Viviendas 1992.
 STP/DGEEC. II Censo Nacional Indígena de Población y Viviendas 2002.
 STP/DGEEC. III Censo Nacional de Población y Viviendas para Pueblos Indígenas 2012.

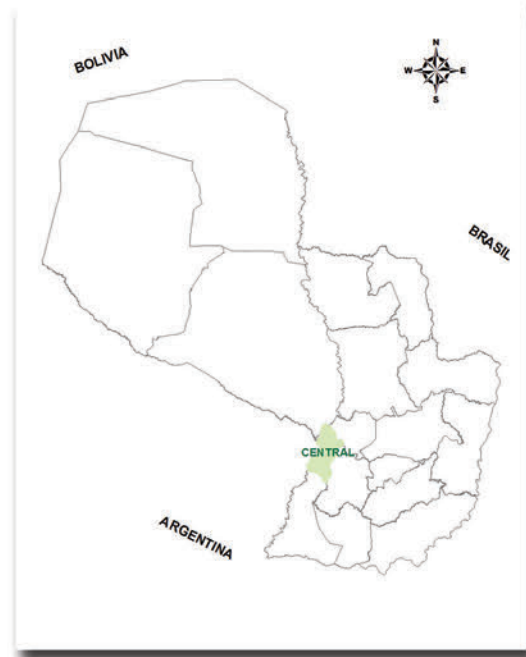

Pueblos Indígenas Asunción y Departamento Central

Mapa 2: ASUNCIÓN. PUEBLOS INDÍGENAS

Comunidades, Aldeas/Barrios y Núcleos de familias, 2012



REFERENCIAS

Comunidades Indígenas	— Ríos principales
Pueblo - Etnia	— Vías principales
AVA GUARANI	— Vías Asunción
MBYA	Capital
NIVACLE	



Fuente: STP/DGEEC. III Censo Nacional de Población y Viviendas para Pueblos Indígenas 2012.

Cuadro 5: ASUNCIÓN. PUEBLOS INDÍGENAS

Lista de Comunidades, Aldeas/Barrios y Núcleos de familias, 2012

Referencia	Distrito, Comunidad, Aldea /Barrio, Núcleo de familias	Pueblo Indígena
ASUNCIÓN		
1	Núcleo de familias Viñas Cue	Nivaclé
2	Núcleo de familias IPVU Puerto Botánico	Nivaclé
3	Núcleo de familias Trinidad Santa Rosa	Nivaclé
4	Núcleo de familias Trinidad	Nivaclé
5	Núcleo de familias Virgen de Fátima	Ava Guaraní
6	Núcleo de familias Trinidad Nuestra Señora de la Asunción	Nivaclé
7	Núcleo de familias San Antonio	Nivaclé
8	Núcleo de familias Tacumbú	Mbya
9	Cerro Poty	Ava Guaraní

Mapa 3: CENTRAL. PUEBLOS INDÍGENAS

Comunidades, Aldeas/Barrios y Núcleos de familias, 2012

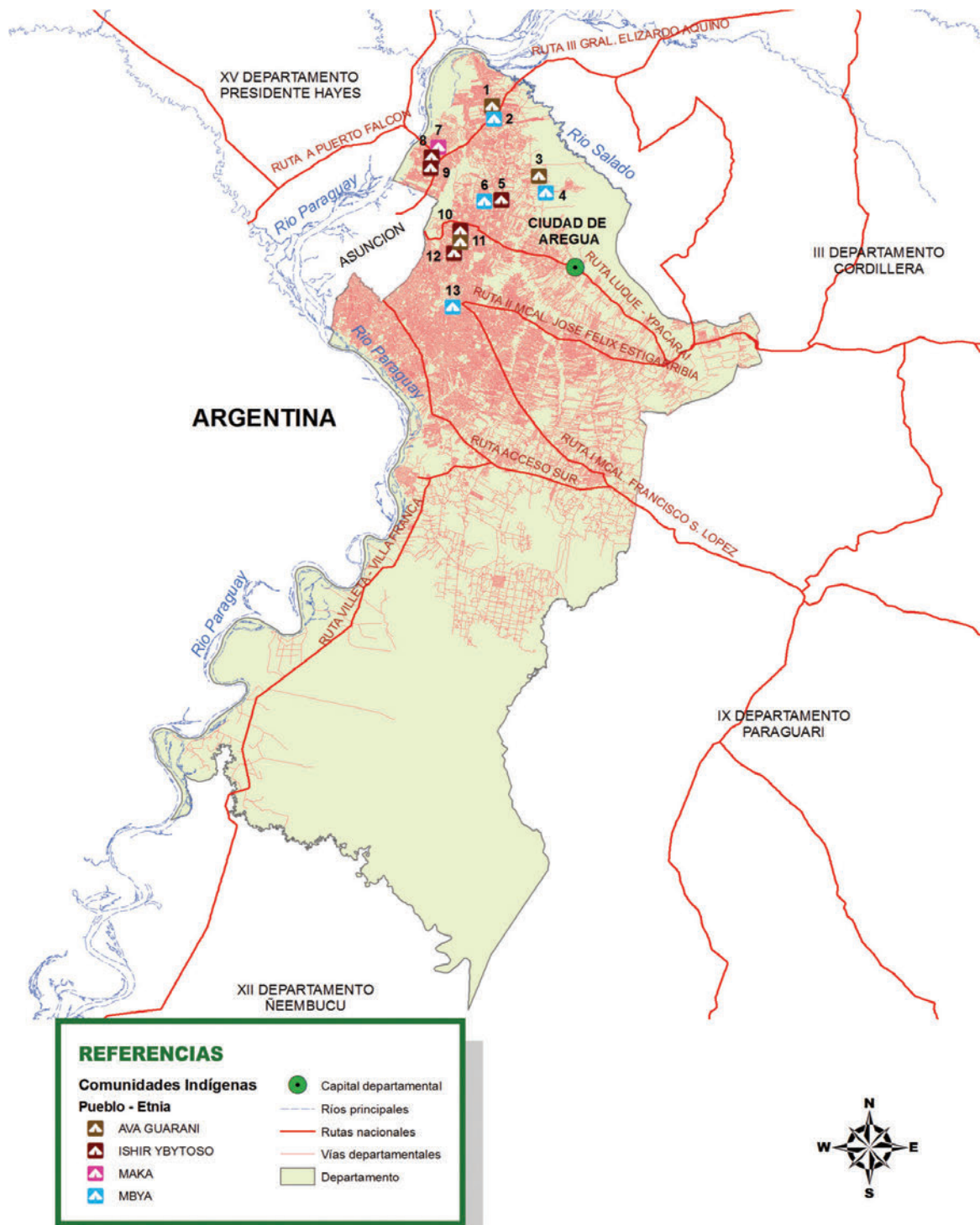

Fuente: STP/DGEEC. III Censo Nacional de Población y Viviendas para Pueblos Indígenas 2012.

Cuadro 6: CENTRAL. PUEBLOS INDÍGENAS

Lista de Comunidades, Aldeas/Barrios y Núcleos de familias, 2012

Referencia	Distrito, Comunidad, Aldea /Barrio, Núcleo de familias	Pueblo Indígena
LUQUE		
3	Yvapovondy	Ava Guaraní
4	Tarumandymi	Mbya
5	Marin Ka'aguy	Ybytosos
6	Núcleo de familias Ñendua Mirí	Mbya
10	Núcleo de familias Laurely 2da Compañía	Ybytosos
11	Núcleo de familias Kuchingi	Ava Guaraní
12	Nueva Esperanza	Ybytosos
MARIANO ROQUE ALONSO		
7	Comunidad Maká	Maká
8	Núcleo de familias El Mirador	Ybytosos
9	Núcleo de familias San Blas	Ybytosos
SAN LORENZO		
13	Núcleo de familias San Lorenzo	Mbya
LIMPIO		
1	Núcleo de familias Santa Rosa	Ava Guaraní
2	Núcleo de familias Costa Azul	Mbya

Gráfico 8: ASUNCIÓN Y CENTRAL. PUEBLOS INDÍGENAS

Evolución de la población. Periodo: 1981-2012

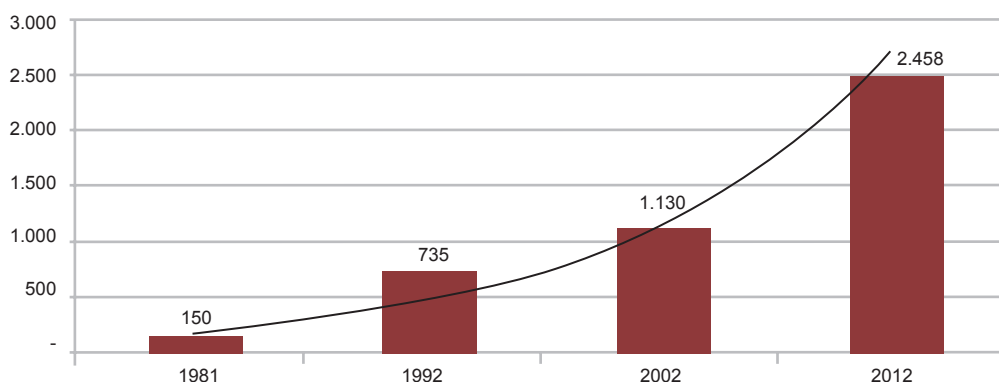

Fuente:

INDI. Censo y Estudio de la Población Indígena del Paraguay 1981.
 STP/DGEEC. Censo Nacional de Población y Viviendas 1992.
 STP/DGEEC. II Censo Nacional Indígena de Población y Viviendas 2002.
 STP/DGEEC. III Censo Nacional de Población y Viviendas para Pueblos Indígenas 2012.

Cuadro 7: ASUNCIÓN Y CENTRAL. PUEBLOS INDÍGENAS

Población total por sexo e índice de masculinidad. Periodo: 1981-2012

Año	Total	Varones	Mujeres	Índice de masculinidad
1981	150	79	71	111,3
1992	735	362	373	97,1
2002	1.130	579	551	105,1
2012	2.458	1.232	1.226	100,5

Fuente:

INDI. Censo y Estudio de la Población Indígena del Paraguay 1981.
 STP/DGEEC. Censo Nacional de Población y Viviendas 1992.
 STP/DGEEC. II Censo Nacional Indígena de Población y Viviendas 2002.
 STP/DGEEC. III Censo Nacional de Población y Viviendas para Pueblos Indígenas 2012.

Cuadro 8: ASUNCIÓN Y CENTRAL. PUEBLOS INDÍGENAS

Tasa de crecimiento anual, 1981-2012

Periodo	Tasa de crecimiento (%)
1981-1992	15,54
1992-2002	4,39
2002-2012	8,08
1981-2012	9,44

Fuente:

INDI. Censo y Estudio de la Población Indígena del Paraguay 1981.
 STP/DGEEC. Censo Nacional de Población y Viviendas 1992.
 STP/DGEEC. II Censo Nacional Indígena de Población y Viviendas 2002.
 STP/DGEEC. III Censo Nacional de Población y Viviendas para Pueblos Indígenas 2012.

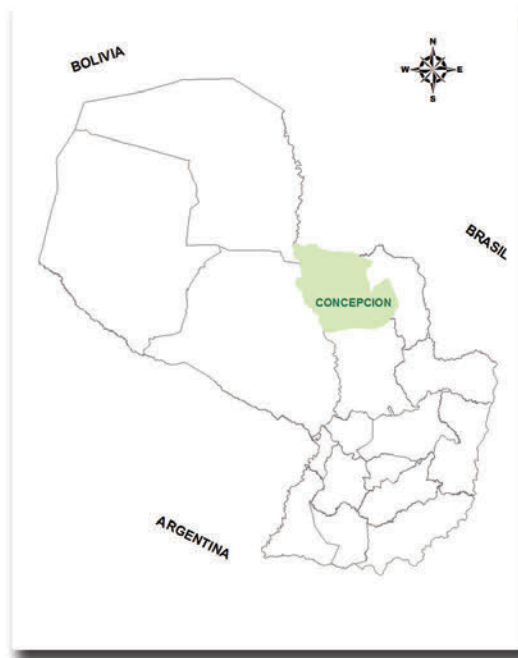

Pueblos Indígenas Departamento de Concepción

Mapa 4: CONCEPCIÓN. PUEBLOS INDÍGENAS

Comunidades, Aldeas/Barrios y Núcleos de familias, 2012

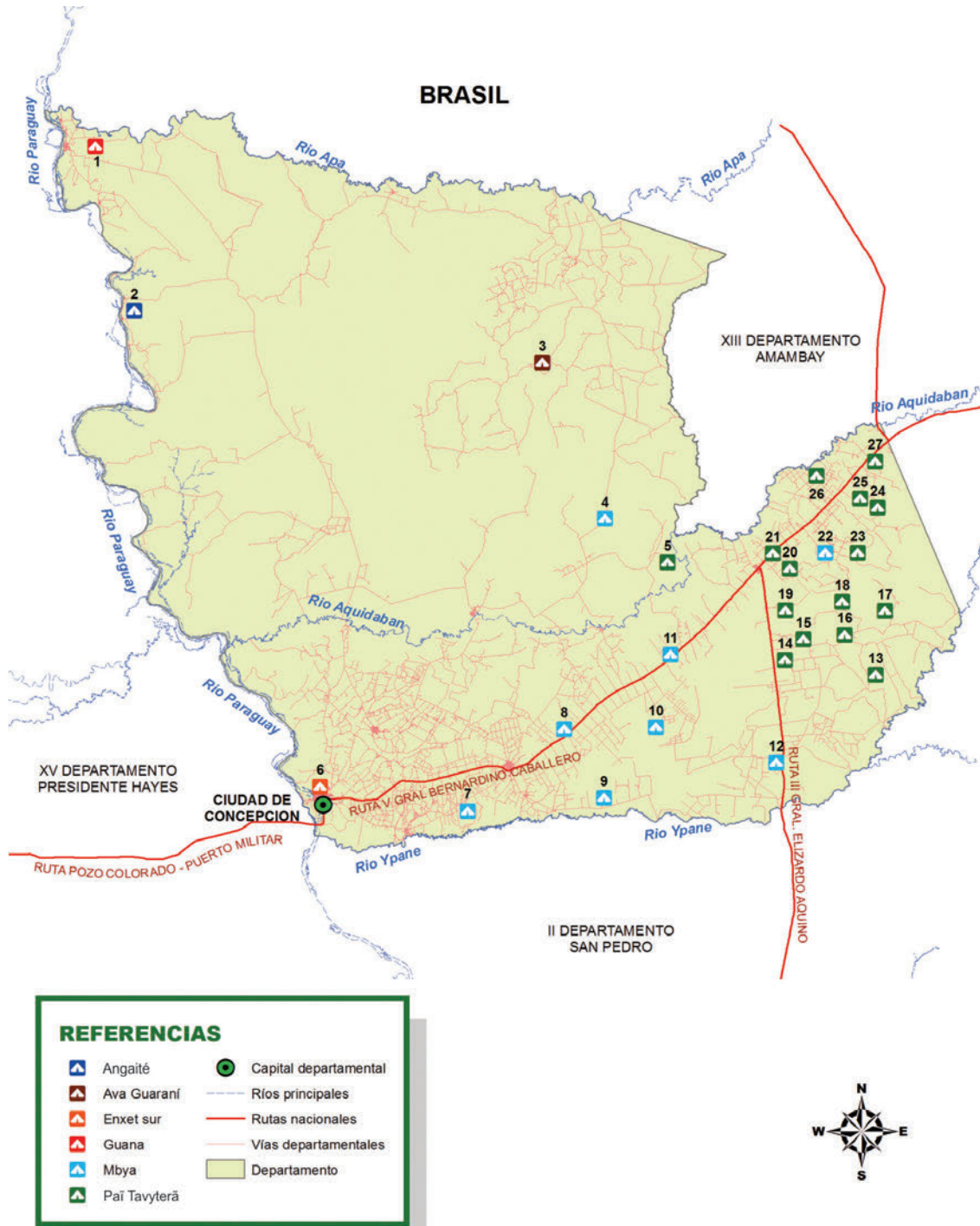

Fuente: STP/DGEEC. III Censo Nacional de Población y Viviendas para Pueblos Indígenas 2012.

Cuadro 9: CONCEPCIÓN. PUEBLOS INDÍGENAS

Lista de Comunidades, Aldeas/Barrios y Núcleos de familias, 2012

Referencia	Distrito, Comunidad, Aldea /Barrio, Núcleo de familias	Pueblo Indígena
CONCEPCIÓN		
2	Núcleo de familias Calería Itakua	Angaité
4	Vy'a Renda Boquerón	Mbya
5	Jeguahaty	Paĩ Tavyterã
6	Redención	Enxet Sur
HORQUETA		
7	Ñande Yvy Pavẽ	Mbya
8	Ayvu Porã	Mbya
9	Paso Ita	Mbya
10	Korai Punta Suerte	Mbya
11	Isla Sakã Y akã'i	Mbya
SAN LÁZARO		
1	Apa Costa	Guaná
YBY YA'U		
13	Ka'aguy Poty Rory	Paĩ Tavyterã
14	Núcleo de familias Asentamiento San Miguel	Paĩ Tavyterã
15	Núcleo de familias Estancia Tacuara	Paĩ Tavyterã
16	Núcleo de familias Estancia Jukeri	Paĩ Tavyterã
17	Núcleo de familias Estancia La Gringa	Paĩ Tavyterã
18	Yvyra'ija	Paĩ Tavyterã
19	Núcleo de familias Estancia Che Po'a	Paĩ Tavyterã
20	Yrape'y	Paĩ Tavyterã
21	Yvy Apu'a	Paĩ Tavyterã
22	Tekoha Ka'aguy Porã	Mbya
23	Cerro Puka	Paĩ Tavyterã
24	Ypyju Tukambiju	Paĩ Tavyterã
25	Takuaryti'y	Paĩ Tavyterã
26	Mberyvo Jaguarymi	Paĩ Tavyterã
27	Guyra Keha	Paĩ Tavyterã
AZOTÉY		
12	Vy'a Pavẽ	Mbya
SARGENTO JOSÉ FÉLIX LÓPEZ		
3	Takuarita	Ava Guaraní

Gráfico 9: CONCEPCIÓN. PUEBLOS INDÍGENAS

Evolución de la población. Periodo: 1981-2012

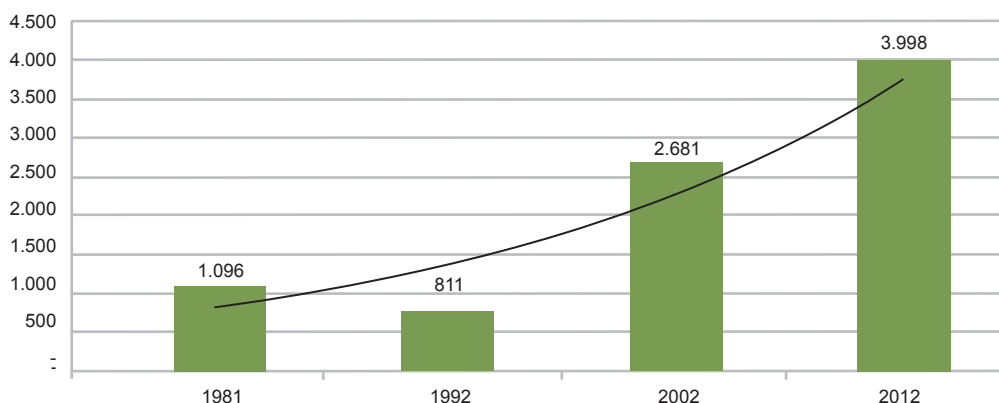

Fuente:
 INDI. Censo y Estudio de la Población Indígena del Paraguay 1981.
 STP/DGEEC. Censo Nacional de Población y Viviendas 1992.
 STP/DGEEC. II Censo Nacional Indígena de Población y Viviendas 2002.
 STP/DGEEC. III Censo Nacional de Población y Viviendas para Pueblos Indígenas 2012.

Cuadro 10: CONCEPCIÓN. PUEBLOS INDÍGENAS

Población total por sexo e índice de masculinidad. Periodo: 1981-2012

Año	Total	Varones	Mujeres	Índice de masculinidad
1981	1.096	584	512	114,1
1992	811	417	394	105,8
2002	2.681	1.351	1.330	101,6
2012	3.998	1.972	2.026	97,3

Fuente:
 INDI. Censo y Estudio de la Población Indígena del Paraguay 1981.
 STP/DGEEC. Censo Nacional de Población y Viviendas 1992.
 STP/DGEEC. II Censo Nacional Indígena de Población y Viviendas 2002.
 STP/DGEEC. III Censo Nacional de Población y Viviendas para Pueblos Indígenas 2012.

Cuadro 11: CONCEPCIÓN. PUEBLOS INDÍGENAS

Tasa de crecimiento anual, 1981-2012

Periodo	Tasa de crecimiento (%)
1981-1992	-2,70
1992-2002	12,70
2002-2012	4,08
1981-2012	4,26

Fuente:
 INDI. Censo y Estudio de la Población Indígena del Paraguay 1981.
 STP/DGEEC. Censo Nacional de Población y Viviendas 1992.
 STP/DGEEC. II Censo Nacional Indígena de Población y Viviendas 2002.
 STP/DGEEC. III Censo Nacional de Población y Viviendas para Pueblos Indígenas 2012.



Pueblos Indígenas Departamento de San Pedro

Mapa 5: SAN PEDRO. PUEBLOS INDÍGENAS

Comunidades, Aldeas/Barrios y Núcleos de familias, 2012

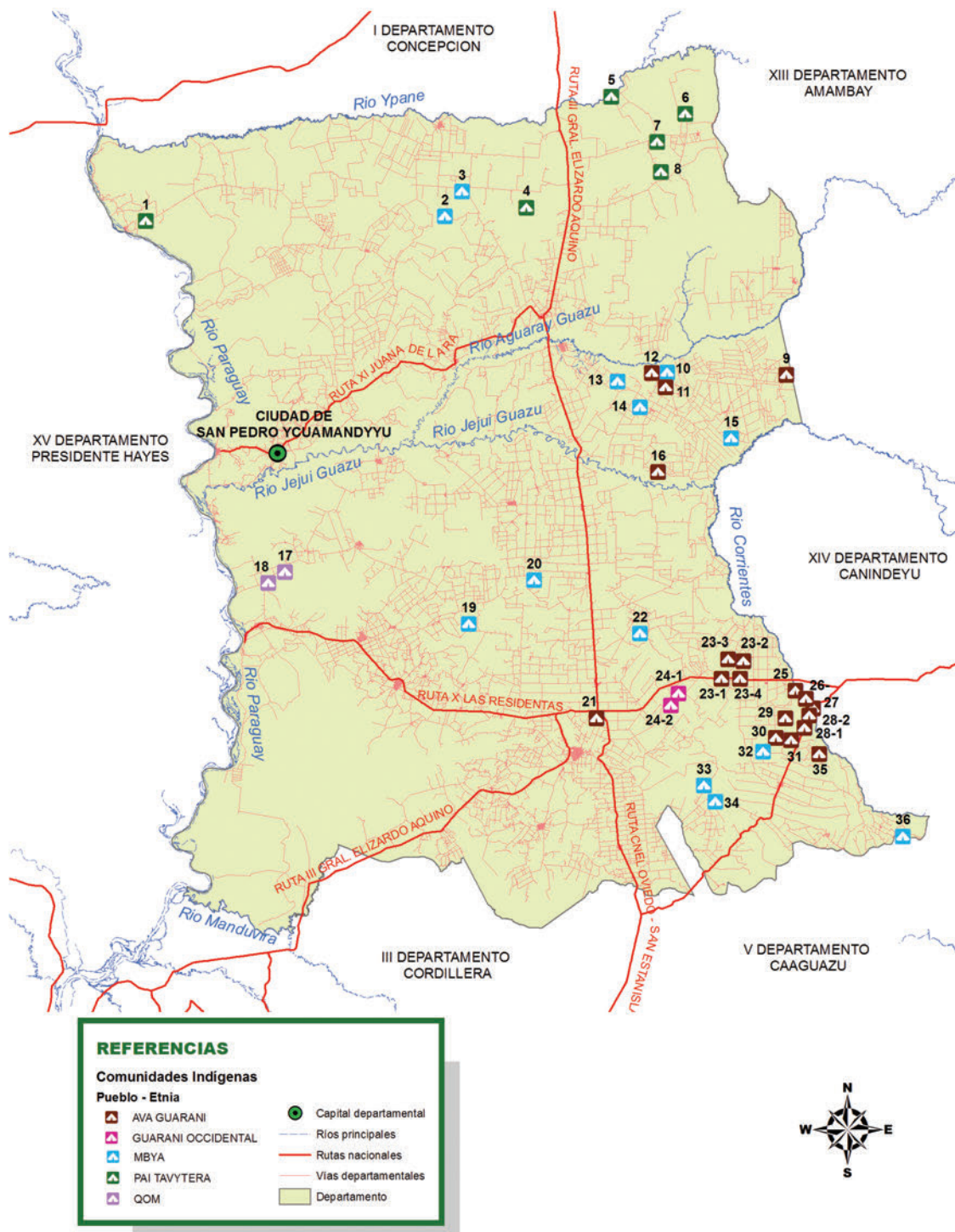

Fuente: STP/DGEEC. III Censo Nacional de Población y Viviendas para Pueblos Indígenas 2012.

Cuadro 12: SAN PEDRO. PUEBLOS INDÍGENAS

Lista de Comunidades, Aldeas/Barrios y Núcleos de familias, 2012

Referencia	Distrito, Comunidad, Aldea /Barrio, Núcleo de familias	Pueblo Indígena
SAN PEDRO DEL YCUAMANDIYU		
1	Yvy Poty	Paĩ Tavyterã
GENERAL ELIZARDO AQUINO		
19	Mbói Kua	Mbya
NUEVA GERMANIA		
8	Agua'e (ex Yryaty Poty) (*)	Paĩ Tavyterã
SAN ESTANISLAO		
21	Arroyo Morotĩ (*)	Ava Guaraní
33	Javier Kue Rugua	Mbya
34	San Antonio (*)	Mbya
TACUATI		
2	Espajín	Mbya
3	Ñu Rugua	Mbya
4	Y'apy Poty	Paĩ Tavyterã
5	Jeroky Oka	Paĩ Tavyterã
6	Kapi'itindy	Paĩ Tavyterã
7	Yvamindy	Paĩ Tavyterã
VILLA DEL ROSARIO		
17	Boquerón	Qom
18	Urukuy Las Palmas	Qom
GENERAL ISIDORO RESQUÍN		
9	Ypotyju	Ava Guaraní
10	Tapyi Kue	Mbya
11	Takehyi San Luis	Ava Guaraní
12	Ko'ë Poty	Ava Guaraní
13	Naranjay	Mbya
14	Naranjito Santa Lucía	Mbya
15	Ka'a Poty	Mbya
16	Santa Carolina	Ava Guaraní
GUAYAIBI		
20	Ñu Apu'a	Mbya
22	San Jose Kupa'y	Mbya

Nota: (*) Datos según Precenso 2011.

Cuadro 12: SAN PEDRO. PUEBLOS INDÍGENAS (Continuación)
 Lista de comunidades, aldeas/barrios y núcleos familiares, 2012

Referencia	Distrito, Comunidad, Aldea /Barrio, Núcleo de familias	Pueblo Indígena
CAPIIBARY		
25	Ñu Poty (*)	Ava Guaraní
26	Kuarahy Mirĩ (*)	Ava Guaraní
27	Parakáu Keha	Ava Guaraní
	Ka'aguy Pyahu	
28 -1	Ka'aguy Pyahu 1	Ava Guaraní
28 -2	Ka'aguy Pyahu 2	Ava Guaraní
29	Río Corriente mi (*)	Ava Guaraní
30	Núcleo de familias Jasy Poty	Ava Guaraní
31	Río Verde	Ava Guaraní
32	San José	Mbya
35	Ka'aty Mirĩ San Francisco	Ava Guaraní
36	Ypachĩ (**)	Mbya
YRYBU CUA		
	Y'apy (*)	
23 -1	Y'apy - Arroyo Sa'yju	Ava Guaraní
23 -2	Y'apy - Santa Isabel	Ava Guaraní
23 -3	Y'apy - Arroyo Cora	Ava Guaraní
23 -4	Y'apy - Mburucuya	Ava Guaraní
	Palomita (*)	
24 - 1	Palomita - 1	Guaraní Occidental
24 - 2	Palomita - 2	Guaraní Occidental

Nota: (*) Datos según Precenso 2011.
 (**) Comunidad asentada en los límites de dos departamentos.

Gráfico 10: SAN PEDRO. PUEBLOS INDÍGENAS
Evolución de la población. Periodo: 1981-2012

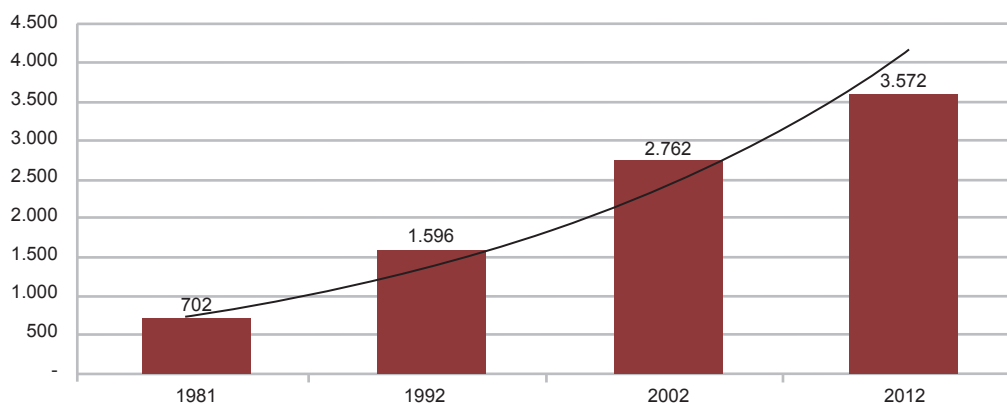

Fuente:
INDI. Censo y Estudio de la Población Indígena del Paraguay 1981.
STP/DGEEC. Censo Nacional de Población y Viviendas 1992.
STP/DGEEC. II Censo Nacional Indígena de Población y Viviendas 2002.
STP/DGEEC. III Censo Nacional de Población y Viviendas para Pueblos Indígenas 2012.

Cuadro 13: SAN PEDRO. PUEBLOS INDÍGENAS
Población indígena total por sexo e índice de masculinidad. Periodo: 1981-2012

Año	Total	Varones	Mujeres	Índice de masculinidad
1981	702	384	318	120,8
1992	1.596	812	784	103,6
2002	2.762	1.438	1.324	108,6
2012	3.572	1.850	1.722	107,4

Fuente:
INDI. Censo y Estudio de la Población Indígena del Paraguay 1981.
STP/DGEEC. Censo Nacional de Población y Viviendas 1992.
STP/DGEEC. II Censo Nacional Indígena de Población y Viviendas 2002.
STP/DGEEC. III Censo Nacional de Población y Viviendas para Pueblos Indígenas 2012.

Cuadro 14: SAN PEDRO. PUEBLOS INDÍGENAS
Tasa de crecimiento anual, 1981-2012

Periodo	Tasa de crecimiento (%)
1981-1992	7,75
1992-2002	5,64
2002-2012	2,61
1981-2012	5,39

Fuente:
INDI. Censo y Estudio de la Población Indígena del Paraguay 1981.
STP/DGEEC. Censo Nacional de Población y Viviendas 1992.
STP/DGEEC. II Censo Nacional Indígena de Población y Viviendas 2002.
STP/DGEEC. III Censo Nacional de Población y Viviendas para Pueblos Indígenas 2012.



Pueblos Indígenas Departamento de Guairá

Mapa 6: GUAIRÁ. PUEBLOS INDÍGENAS

Comunidades, Aldeas/Barrios y Núcleos de familias, 2012

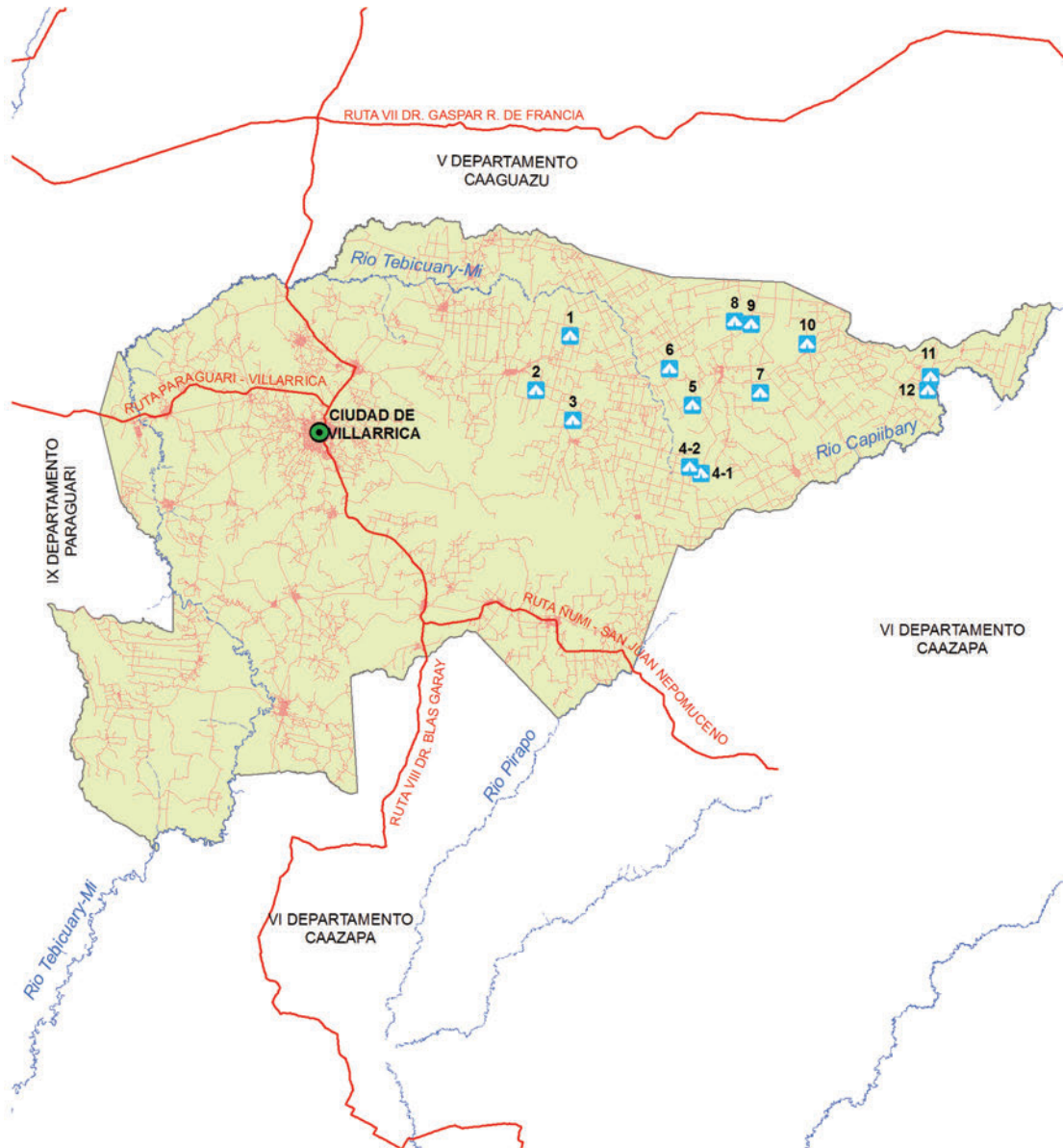

REFERENCIAS

Pueblo - Etnia	— Rutas nacionales
MBYA	— Vías departamentales
Capital departamental	Departamento
— Ríos principales	



Fuente: STP/DGEEC. III Censo Nacional de Población y Viviendas para Pueblos Indígenas 2012.

Cuadro 15: GUAIRÁ. PUEBLOS INDÍGENAS

Lista de Comunidades, Aldeas/Barrios y Núcleos de familias, 2012

Referencia	Distrito, Comunidad, Aldea /Barrio, Núcleo de familias	Pueblo Indígena
MAURICIO JOSE TROCHE		
1	Núcleo de familias 1ra Línea Cerro Punta	Mbya
3	Núcleo de familias Chacore	Mbya
COLONIA INDEPENDENCIA		
2	Núcleo de familias Carlos Pfannel	Mbya
4	Vega Kue(***)	Mbya
PASO YOBAL		
4	Vega Kue (***)	Mbya
5	Nassen	Mbya
6	11 de Diciembre	Mbya
7	Núcleo de familias Santa María	Mbya
8	Arroyo Hũ	Mbya
9	Yryvu Kua Naranjito	Mbya
10	Santa Teresita	Mbya
11	Ovenia San Francisco	Mbya
12	Isla Hũ	Mbya

Nota: (***) Comunidad asentada en los límites de dos distritos.

Gráfico 11: GUAIRÁ. PUEBLOS INDÍGENAS
Evolución de la población. Periodo: 1981-2012

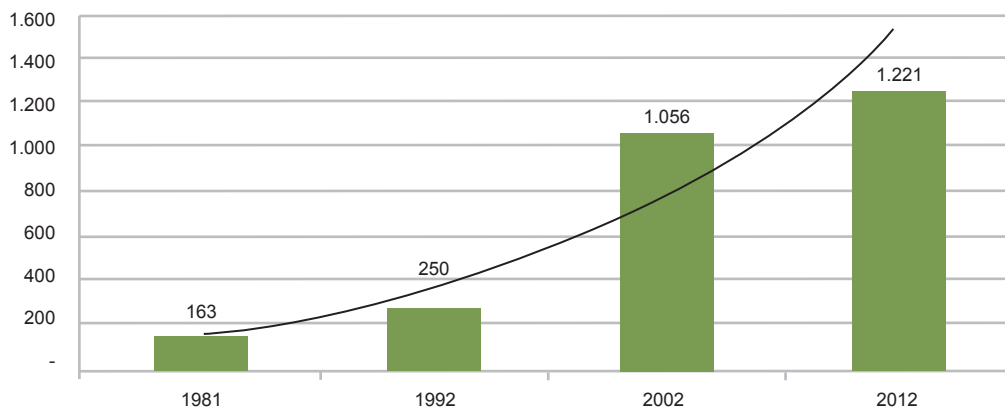

Fuente:
INDI. Censo y Estudio de la Población Indígena del Paraguay 1981.
STP/DGEEC. Censo Nacional de Población y Viviendas 1992.
STP/DGEEC. II Censo Nacional Indígena de Población y Viviendas 2002.
STP/DGEEC. III Censo Nacional de Población y Viviendas para Pueblos Indígenas 2012.

Cuadro 16: GUAIRÁ. PUEBLOS INDÍGENAS
Población total por sexo e índice de masculinidad. Periodo: 1981-2012

Año	Total	Varones	Mujeres	Índice de masculinidad
1981	163	93	70	132,9
1992	250	125	125	100,0
2002	1.056	547	509	107,5
2012	1.221	629	592	106,3

Fuente:
INDI. Censo y Estudio de la Población Indígena del Paraguay 1981.
STP/DGEEC. Censo Nacional de Población y Viviendas 1992.
STP/DGEEC. II Censo Nacional Indígena de Población y Viviendas 2002.
STP/DGEEC. III Censo Nacional de Población y Viviendas para Pueblos Indígenas 2012.

Cuadro 17: GUAIRÁ. PUEBLOS INDÍGENAS
Tasa de crecimiento anual, 1981-2012

Periodo	Tasa de crecimiento (%)
1981-1992	3,96
1992-2002	15,50
2002-2012	1,46
1981-2012	6,71

Fuente:
INDI. Censo y Estudio de la Población Indígena del Paraguay 1981.
STP/DGEEC. Censo Nacional de Población y Viviendas 1992.
STP/DGEEC. II Censo Nacional Indígena de Población y Viviendas 2002.
STP/DGEEC. III Censo Nacional de Población y Viviendas para Pueblos Indígenas 2012.



Pueblos Indígenas Departamento de Caaguazú

Mapa 7: CAAGUAZÚ. PUEBLOS INDÍGENAS

Comunidades, Aldeas/Barrios y Núcleos de familias, 2012

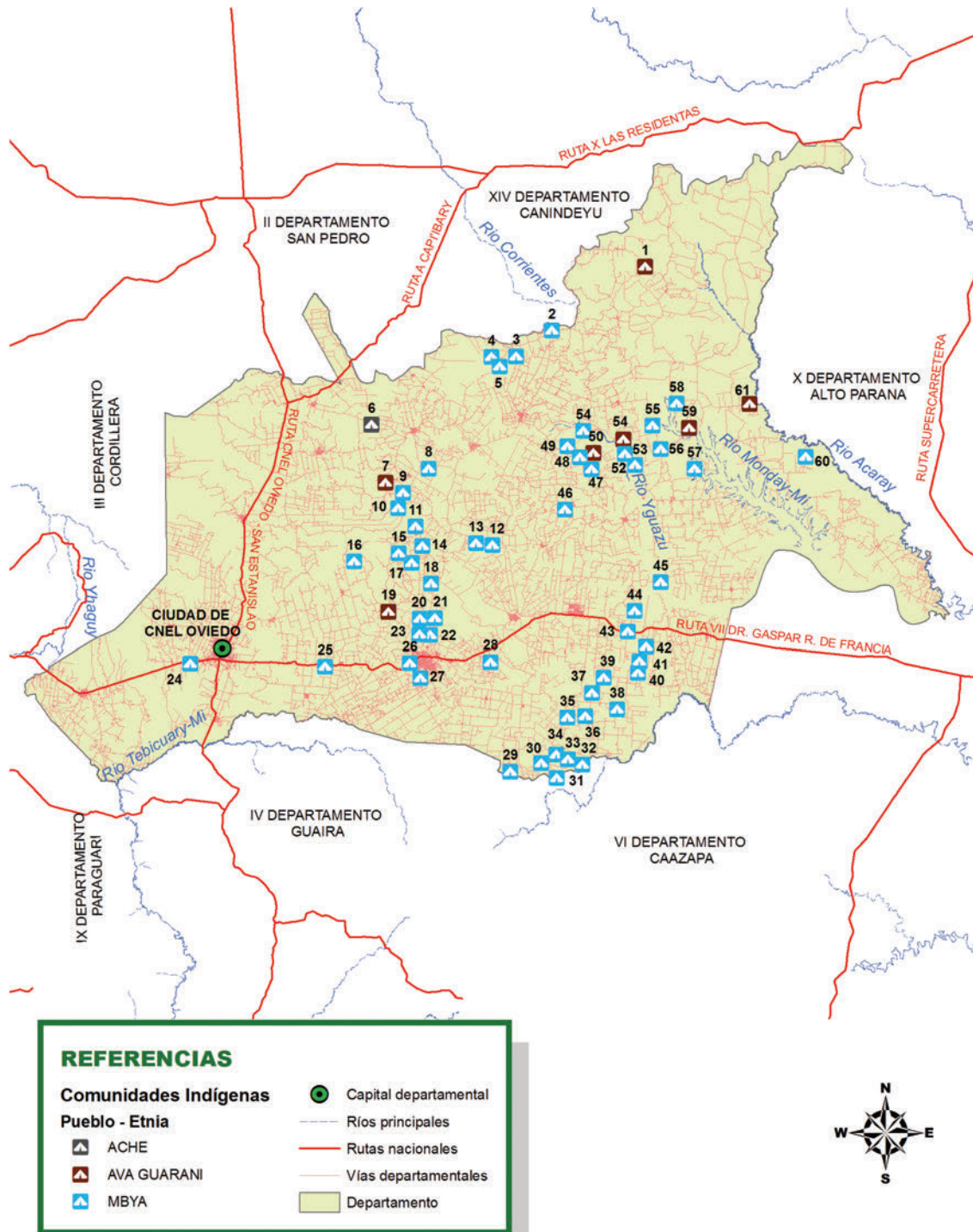

Fuente: STP/DGEEC. III Censo Nacional de Población y Viviendas para Pueblos Indígenas 2012.

Cuadro 18: CAAGUAZÚ. PUEBLOS INDÍGENAS

Lista de Comunidades, Aldeas/Barrios y Núcleos de familias, 2012

Referencia	Distrito, Comunidad, Aldea /Barrio, Núcleo de familias	Pueblo Indígena
CORONEL OVIEDO		
24	Espinillo	Mbya
25	Arroyo Guasu San Isidro	Mbya
CAAGUAZÚ		
11	Ykua Porã	Mbya
14	Ka'aguy Pa'ũ	Mbya
15	San Martín	Mbya
17	Escalera	Mbya
18	Kambay	Mbya
20	San Jorge	Mbya
21	Jovy'i Isla Sakã	Mbya
22	Guaviramindy	Mbya
23	20 de Julio	Mbya
26	Mandu'arã	Mbya
27	6 de Enero	Mbya
28	Takuapi'i Santa Librada	Mbya
DR. JUAN MANUEL FRUTOS		
12	Punta Porã	Mbya
13	Nueva Esperanza Vy'a Renda	Mbya
REPATRIACIÓN		
29	Arroyope	Mbya
30	Yhovy'i	Mbya
31	Takuaro 3 de Febrero	Mbya
32	Ka'atymi	Mbya
33	Ñu Hovy	Mbya
34	Ypa'ũ Señorita	Mbya
35	San Jorge Santa Rosa	Mbya
36	23 de Junio	Mbya
37	Pindo'i Culandrillo	Mbya
38	Isla Jovái Teju	Mbya
SAN JOAQUÍN		
6	Cerro Morotĩ	Aché
7	Hugua Rory	Ava Guaraní
8	Tekoha Mirĩ	Mbya
9	Modaymi (****)	Mbya
10	Tekoha Porã Campito	Mbya

Nota: (****) Comunidad que no aceptó ser censada.

Cuadro 18: CAAGUAZÚ. PUEBLOS INDÍGENAS (Continuación)
 Lista de Comunidades, Aldeas/Barrios y Núcleos de familias, 2012

Referencia	Distrito, Comunidad, Aldea /Barrio, Núcleo de familias	Pueblo Indígena
YHU		
1	Ko'ë Poty	Ava Guaraní
2	Ypachĩ	Mbya
3	Arroyo Guasu	Mbya
4	Paraje Puku	Mbya
5	Nueva Estrella	Mbya
46	Toro Cangue	Mbya
J. EULOGIO ESTIGARRIBIA		
39	San Juan Che'íro Ára Poty Yhovy	Mbya
40	Mbarigui 14	Mbya
41	Nueva Esperanza	Mbya
42	Ko'ë Pyahu	Mbya
43	Che'íro Ára Poty	Mbya
44	Jaguary	Mbya
45	Mbocaja Yguasu	Mbya
R.I. 3 CORRALES		
16	Tovatyry	Mbya
19	Yvy Porã	Ava Guaraní
RAUL ARSENIO OVIEDO		
47	Ara Poty - Panambi	Mbya
48	Y'akã Reta	Mbya
50	Loma Piro'y	Ava Guaraní
52	Santa Teresa	Mbya
53	Yvyryvate	Mbya
54	Tajy Poty	Ava Guaraní
57	Ñembiara	Mbya
MARISCAL FRANCISCO SOLANO LÓPEZ		
60	Ka'avý Poty Romero Kue	Mbya
VAQUERÍA		
49	Mbokaja'i	Mbya
54	Yvykui Jovái	Mbya
NUEVA TOLEDO		
55	Yvu Santa Rita	Mbya
56	Ñu Aviju (*)	Mbya
58	Yvy Morotĩ	Mbya
59	Ypa'ũ Toledo	Ava Guaraní
61	Tekoha Porã	Ava Guaraní

Nota: (*) Datos según Precenso 2011.

Gráfico 12: CAAGUAZÚ. PUEBLOS INDÍGENAS
Evolución de la población. Periodo: 1981-2012

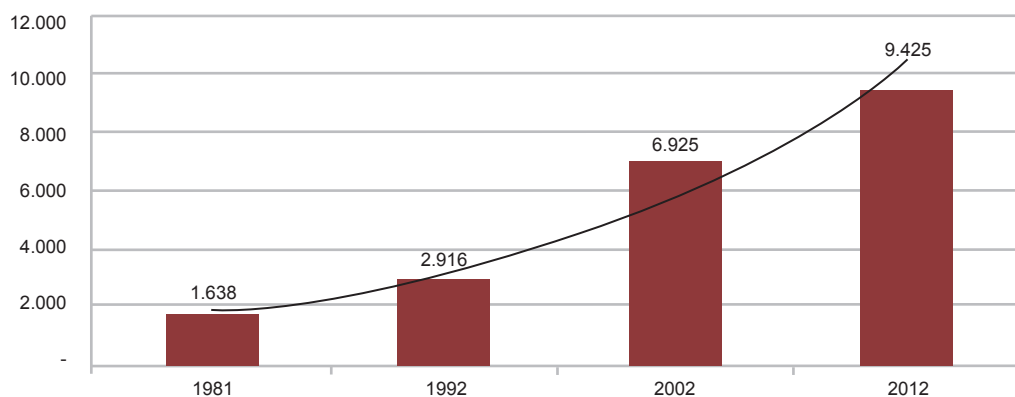

Fuente:
INDI. Censo y Estudio de la Población Indígena del Paraguay 1981.
STP/DGEEC. Censo Nacional de Población y Viviendas 1992.
STP/DGEEC. II Censo Nacional Indígena de Población y Viviendas 2002.
STP/DGEEC. III Censo Nacional de Población y Viviendas para Pueblos Indígenas 2012.

Cuadro 19: CAAGUAZÚ. PUEBLOS INDÍGENAS
Población indígena total por sexo e índice de masculinidad. Periodo: 1981-2012

Año	Total	Varones	Mujeres	Índice de masculinidad
1981	1.638	887	751	118,1
1992	2.916	1.544	1.372	112,5
2002	6.925	3.674	3.251	113,0
2012	9.425	4.945	4.480	110,4

Fuente:
INDI. Censo y Estudio de la Población Indígena del Paraguay 1981.
STP/DGEEC. Censo Nacional de Población y Viviendas 1992.
STP/DGEEC. II Censo Nacional Indígena de Población y Viviendas 2002.
STP/DGEEC. III Censo Nacional de Población y Viviendas para Pueblos Indígenas 2012.

Cuadro 20: CAAGUAZÚ. PUEBLOS INDÍGENAS
Tasa de crecimiento anual, 1981-2012

Periodo	Tasa de crecimiento (%)
1981-1992	5,38
1992-2002	9,03
2002-2012	3,13
1981-2012	5,81

Fuente:
INDI. Censo y Estudio de la Población Indígena del Paraguay 1981.
STP/DGEEC. Censo Nacional de Población y Viviendas 1992.
STP/DGEEC. II Censo Nacional Indígena de Población y Viviendas 2002.
STP/DGEEC. III Censo Nacional de Población y Viviendas para Pueblos Indígenas 2012.



Pueblos Indígenas Departamento de Caazapá

Mapa 8: CAAZAPÁ. PUEBLOS INDÍGENAS

Comunidades, Aldeas/Barrios y Núcleos de familias, 2012

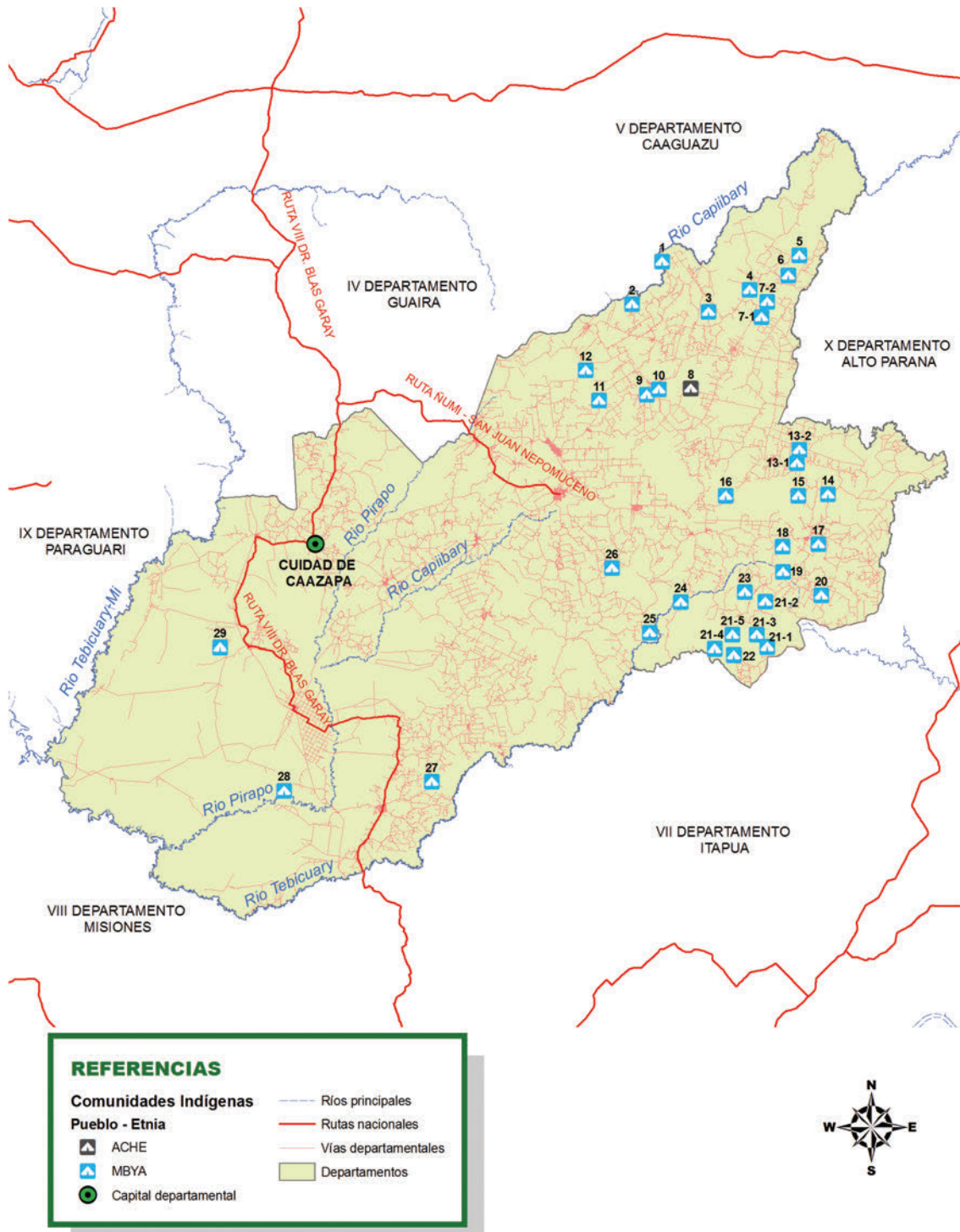

Fuente: STP/DGEEC. III Censo Nacional de Población y Viviendas para Pueblos Indígenas 2012.

Cuadro 21: CAAZAPÁ. PUEBLOS INDÍGENAS

Lista de Comunidades, Aldeas/Barríos y Núcleos de familias, 2012

Referencia	Distrito, Comunidad, Aldea /Barrio, Núcleo de familias	Pueblo Indígena
ABAI		
1	Campito Kurukau	Mbya
2	Ñu Apu'a	Mbya
3	Ykua Porã	Mbya
4	Ytu	Mbya
5	Ka'atymi	Mbya
6	Takuarusu	Mbya
	Ypetĩ	
7-1	Ypetĩ - Nara'i	Mbya
7-2	Ypetĩ - Tajy	Mbya
8	Ypetimi	Aché
9	Amambay	Mbya
10	Cecina Tekoha Pyahu	Mbya
11	Cerrito	Mbya
12	Yvytimi	Mbya
MOISÉS BERTONI		
29	Sosa	Mbya
SAN JUAN NEPOMUCENO		
25	Takuaro	Mbya
26	Potrero 26 de Junio	Mbya
TAVAI		
	Kokuere Guasu	
13 -1	Kokuere Guasu	Mbya
13 -2	Kokuere Guasu - Sexta Línea	Mbya
14	Tuna Arroyo Guasu	Mbya
15	Viju	Mbya
16	Taja'y Pakuri	Mbya
17	Ka'amindy	Mbya
18	Vy'a Renda	Mbya
19	Yvy Pytã	Mbya
20	Pacuri Castor Cue	Mbya
	Jukeri	
21 -1	Jukeri - 3 Marías	Mbya
21 -2	Jukeri - Arroz Tygue	Mbya
21 - 3	Jukeri - Cerro Seis	Mbya
21 - 4	Jukeri - Karanda	Mbya
21 - 5	Jukeri Tuna'i	Mbya
22	Karumbey	Mbya
23	Rivas Cue	Mbya
24	Ka'aguy Pa'ũ	Mbya

Cuadro 21: CAAZAPÁ. PUEBLOS INDÍGENAS (Continuación)

Lista de Comunidades, Aldeas/Barrios y Núcleos de familias, 2012

Referencia	Distrito, Comunidad, Aldea /Barrio, Núcleo de familias	Pueblo Indígena
FULGENCIO YEGROS		
28	Isla Mborevi	Mbya
	YUTY	
27	Jesús Táva Porã	Mbya

Gráfico 13: CAAZAPÁ. PUEBLOS INDÍGENAS
Evolución de la población. Periodo: 1981-2012

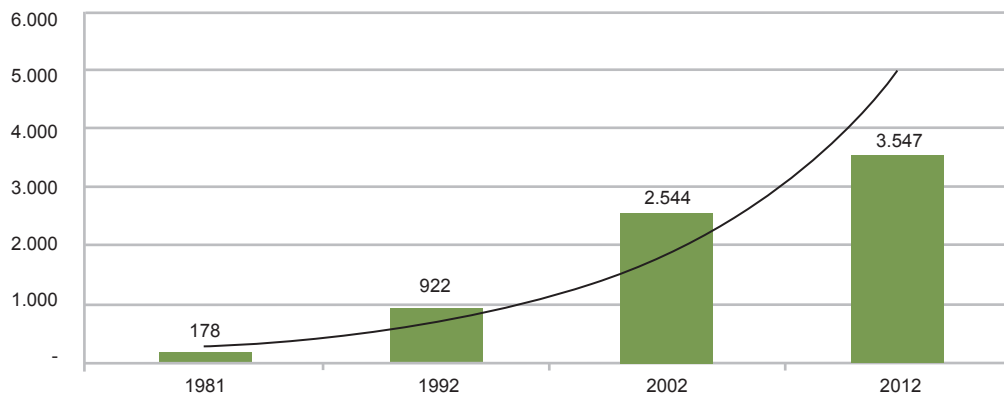

Fuente:
INDI. Censo y Estudio de la Población Indígena del Paraguay 1981.
STP/DGEEC. Censo Nacional de Población y Viviendas 1992.
STP/DGEEC. II Censo Nacional Indígena de Población y Viviendas 2002.
STP/DGEEC. III Censo Nacional de Población y Viviendas para Pueblos Indígenas 2012.

Cuadro 22: CAAZAPÁ. PUEBLOS INDÍGENAS
Población total por sexo e índice de masculinidad. Periodo: 1981-2012

Año	Total	Varones	Mujeres	Índice de masculinidad
1981	178	97	81	119,8
1992	922	497	425	116,9
2002	2.544	1.311	1.233	106,3
2012	3.547	1.827	1.720	106,2

Fuente:
INDI. Censo y Estudio de la Población Indígena del Paraguay 1981.
STP/DGEEC. Censo Nacional de Población y Viviendas 1992.
STP/DGEEC. II Censo Nacional Indígena de Población y Viviendas 2002.
STP/DGEEC. III Censo Nacional de Población y Viviendas para Pueblos Indígenas 2012.

Cuadro 23: CAAZAPÁ. PUEBLOS INDÍGENAS
Tasa de crecimiento anual, 1981-2012

Periodo	Tasa de crecimiento (%)
1981-1992	16,13
1992-2002	10,68
2002-2012	3,38
1981-2012	10,13

Fuente:
INDI. Censo y Estudio de la Población Indígena del Paraguay 1981.
STP/DGEEC. Censo Nacional de Población y Viviendas 1992.
STP/DGEEC. II Censo Nacional Indígena de Población y Viviendas 2002.
STP/DGEEC. III Censo Nacional de Población y Viviendas para Pueblos Indígenas 2012.



Pueblos Indígenas Departamento de Itapúa

Mapa 9: ITAPÚA. PUEBLOS INDÍGENAS

Comunidades, Aldeas/Barrios y Núcleos de familias, 2012



REFERENCIAS

Comunidades Indígenas	— Ríos principales
Pueblo - Etnia	— Rutas nacionales
▲ MAKÁ	— Vías departamentales
▲ MBYA	■ Departamento
● Capital departamental	



Fuente: STP/DGEEC. III Censo Nacional de Población y Viviendas para Pueblos Indígenas 2012.

Cuadro 24: ITAPÚA. PUEBLOS INDÍGENAS

Lista de Comunidades, Aldeas/Barrios y Núcleos de familias, 2012

Referencia	Distrito, Comunidad, Aldea /Barrio, Núcleo de familias	Pueblo Indígena
ENCARNACIÓN		
18	Comunidad Maká	Maká
CAPITÁN MEZA		
8	Arroyo Kora	Mbya
CARLOS ANTONIO LÓPEZ		
2	Kressburgo	Mbya
3	Macutinga (***)	Mbya
4	Arasa Poty	Mbya
5	Y'akã Marangatu	Mbya
HOHENAU		
14	Ñu Poty	Mbya
JESÚS		
16	Kambay	Mbya
OBLIGADO		
13	Loma Hovy	Mbya
20	Pastoreo	Mbya
MAYOR OTAÑO		
1	Tekoha Porã	Mbya
SAN COSME Y DAMIÁN		
19	Pindo	Mbya
SAN RAFAEL DEL PARANÁ		
3	Macutinga (***)	Mbya
6	Pycasu Ygua	Mbya
TRINIDAD		
15	Núcleo de familias Mbya Guaraní	Mbya
17	Guavirami	Mbya
EDELIRA		
7	Ka'aguy Poty	Mbya
TOMÁS ROMERO PEREIRA		
40	Guyra Hagua Jukeri	Mbya
41	Jukeri	Mbya

Nota: (***) Comunidad asentada en los límites de dos distritos.

Cuadro 24: ITAPÚA. PUEBLOS INDÍGENAS (Continuación)

Lista de Comunidades, Aldeas/Barrios y Núcleos de familias, 2012

Referencia	Distrito, Comunidad, Aldea /Barrio, Núcleo de familias	Pueblo Indígena
ALTO VERÁ		
23	Ko'ëju	Mbya
24	Mberu Pirapo I	Mbya
25	Mbói Ka'e	Mbya
26	Pindoju	Mbya
27	Pindo'i	Mbya
28	Taguato Sauco	Mbya
29	Ysapy'y	Mbya
30	Guapo'y	Mbya
31	Arroyo Morotĩ	Mbya
32	Cerrito (****)	Mbya
33	Tuna Guasu (****)	Mbya
34	Jatyay'i (****)	Mbya
35	Núcleo de familias Mbya 9 - Asentamiento 9	Mbya
37	Karumbey Mbarakaju (****)	Mbya
PIRAPO		
9	Paraiso	Mbya
10	Manduviju	Mbya
11	Ñu Hovy Jaguará Sapa	Mbya
12	Salto Renda	Mbya
21	Potrero Guaraní	Mbya
22	Ka'atymi	Mbya
ITAPÚA POTY		
36	Tapysavy	Mbya
38	Ka'aguy Porã Jukeri	Mbya
39	Cerrope Jukeri	Mbya

Nota: (***) Comunidad asentada en los límites de dos distritos.
 (****) Comunidad que no aceptó ser censada.

Gráfico 14: ITAPÚA. PUEBLOS INDÍGENAS

Evolución de la población. Periodo: 1981-2012

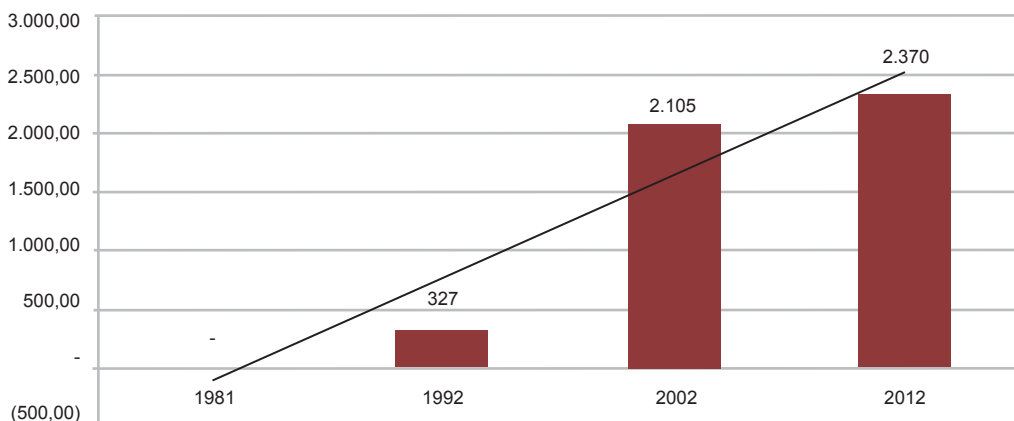

Fuente:

STP/DGEEC. Censo Nacional de Población y Viviendas 1992.

STP/DGEEC. II Censo Nacional Indígena de Población y Viviendas 2002.

STP/DGEEC. III Censo Nacional de Población y Viviendas para Pueblos Indígenas 2012.

Nota:

Sin registro para el año 1981.

Cuadro 25: ITAPÚA. PUEBLOS INDÍGENAS

Población total por sexo e índice de masculinidad. Periodo: 1981-2012

Año	Total	Varones	Mujeres	Índice de masculinidad
1981	-	-	-	-
1992	327	171	156	109,6
2002	2.105	1.124	981	114,6
2012	2.370	1.232	1.138	108,3

Fuente:

STP/DGEEC. Censo Nacional de Población y Viviendas 1992.

STP/DGEEC. II Censo Nacional Indígena de Población y Viviendas 2002.

STP/DGEEC. III Censo Nacional de Población y Viviendas para Pueblos Indígenas 2012.

Nota:

Sin registro para el año 1981.

Cuadro 26: ITAPÚA. PUEBLOS INDÍGENAS

Tasa de crecimiento anual, 1981-2012

Periodo	Tasa de crecimiento (%)
1981-1992	-
1992-2002	20,47
2002-2012	1,19
1992-2012	10,41

Fuente:

STP/DGEEC. Censo Nacional de Población y Viviendas 1992.

STP/DGEEC. II Censo Nacional Indígena de Población y Viviendas 2002.

STP/DGEEC. III Censo Nacional de Población y Viviendas para Pueblos Indígenas 2012.

Nota:

Sin registro para el año 1981

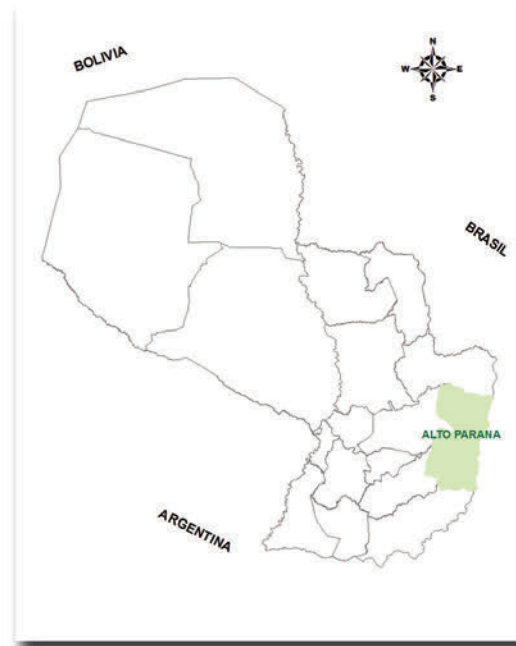

Pueblos Indígenas Departamento de Alto Paraná

Mapa 10: ALTO PARANÁ. PUEBLOS INDÍGENAS
Comunidades, Aldeas/Barrios y Núcleos de familias, 2012

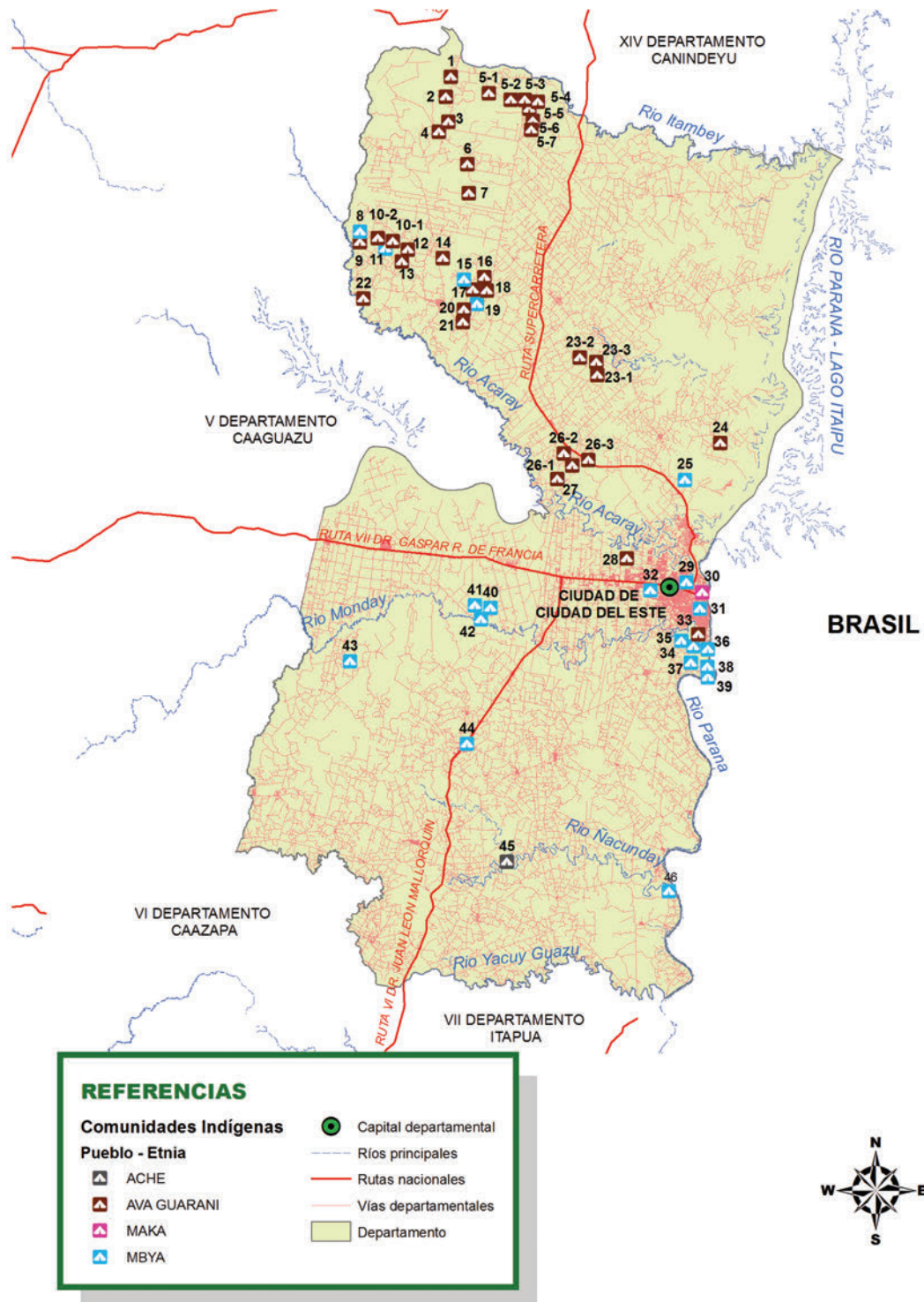

Fuente:
STP/DGEEC. III Censo Nacional de Población y Viviendas para Pueblos Indígenas 2012.

Cuadro 27: ALTO PARANÁ. PUEBLOS INDÍGENAS

Lista de Comunidades, Aldeas/Barrios y Núcleos de familias, 2012

Referencia	Distrito, Comunidad, Aldea /Barrio, Núcleo de familias	Pueblo Indígena
CIUDAD DEL ESTE		
29	Yvu Porã Renda	Mbya
30	Comunidad Maká	Maká
31	Núcleo de familias Kuarahy Resë Terminal	Mbya
32	Núcleo de familias Km 12 Monday	Mbya
PRESIDENTE FRANCO		
33	Joyvy Mirĩ Poty	Ava Guaraní
34	Puesto Cue - Medio Mundo (*)	Mbya
35	8 de Diciembre	Mbya
36	Puerto Flores	Mbya
37	Puerto Barreto	Mbya
38	Yvyra Mo'ã	Mbya
39	Puerto Bertoni	Mbya
HERNANDARIAS		
25	Núcleo de familias Mbya Guaraní Acaraymi	Mbya Acaraymi
26 - 1	Acaraymi - Angela Antonia	Ava Guaraní
26 - 2	Acaraymi - Centro	Ava Guaraní
26 - 3	Acaraymi - San Miguel	Ava Guaraní
27	Independiente	Ava Guaraní
ITAKYRY		
1	Yukyry	Ava Guaraní
2	Ko'ëJu	Ava Guaraní
3	Yaryty Mirĩ	Ava Guaraní
4	Yporã Poty	Ava Guaraní
	Arroyo Guasu (***)	
5 - 1	Arroyo Guasu - Pilico Cue	Ava Guaraní
5 - 2	Arroyo Guasu - Chopa Cue	Ava Guaraní
5 - 3	Arroyo Guasu - Centro	Ava Guaraní
6	Loma Clavel	Ava Guaraní
7	Jejyty Mirĩ	Ava Guaraní
8	Ka'aguy Poty 1	Mbya
9	Uruku Poty	Ava Guaraní

Nota: (*) Datos según Precenso 2011.

(***) Comunidad asentada en los límites de dos distritos.

Cuadro 27: ALTO PARANÁ. PUEBLOS INDÍGENAS (Continuación)
 Lista de Comunidades, Aldeas/Barrios y Núcleos de familias, 2012

Referencia	Distrito, Comunidad, Aldea /Barrio, Núcleo de familias	Pueblo Indígena
	Carrera'i	
10 - 1	Carrera'i 2	Ava Guaraní
10 - 2	Carrera'i 1	Ava Guaraní
11	Ka'aguy Poty 2	Mbya
12	Mariscal López	Ava Guaraní
13	Ka'aguy Yvate	Ava Guaraní
14	Mbocaya'i	Ava Guaraní
15	Ysa'i	Mbya
16	Ka'aguy Roky	Ava Guaraní
17	Ka'aty Mirí (Formosa)	Ava Guaraní
18	Loma Tajy	Ava Guaraní
19	Ka'a Poty	Mbya
20	Tupãrenda'i	Ava Guaraní
21	Acaraymi Poty	Ava Guaraní
22	Paso Cadena	Ava Guaraní
ÑACUNDAY		
46	Ko'ë Pyahu (*)	Mbya
YGUAZU		
40	Karanda'y	Mbya
41	Remanso Toro	Mbya
42	Puerto Juanita	Mbya
MINGA GUAZU		
28	Núcleo de familias Calle 18 Acaray	Ava Guaraní
SAN CRISTÓBAL		
43	Ka'a Jovái	Mbya
SANTA RITA		
44	Sapatini	Mbya
NARANJAL		
45	Tapy Puerto Barra	Aché
MINGA PORÁ		
	Arroyo Guasu (***)	
5 - 4	Arroyo Guasu - Caaguazu	Ava Guaraní
5 - 5	Arroyo Guasu - Centro	Ava Guaraní
5 - 6	Arroyo Guasu - Huguá'i	Ava Guaraní
5 - 7	Arroyo Guazu - Arroyo Azul	Ava Guaraní

Nota: (*) Datos según Precenso 2011.

(***) Comunidad asentada en los límites de dos distritos.

Cuadro 27: ALTO PARANÁ. PUEBLOS INDÍGENAS (Continuación)
 Lista de Comunidades, Aldeas/Barríos y Núcleos de familias, 2012

Referencia	Distrito, Comunidad, Aldea /Barrio, Núcleo de familias	Pueblo Indígena
MBARACAYU		
	Kirito	
23 - 1	Kirito	Ava Guaraní
23 - 2	Kirito - Gleva 10	Ava Guaraní
23 - 3	Kirito - Huguai	Ava Guaraní
SANTA FE DEL PARANÁ		
24	Núcleo de familias Pikysyry	Ava Guaraní

Gráfico 15: ALTO PARANÁ. PUEBLOS INDÍGENAS
Evolución de la población. Periodo: 1981-2012

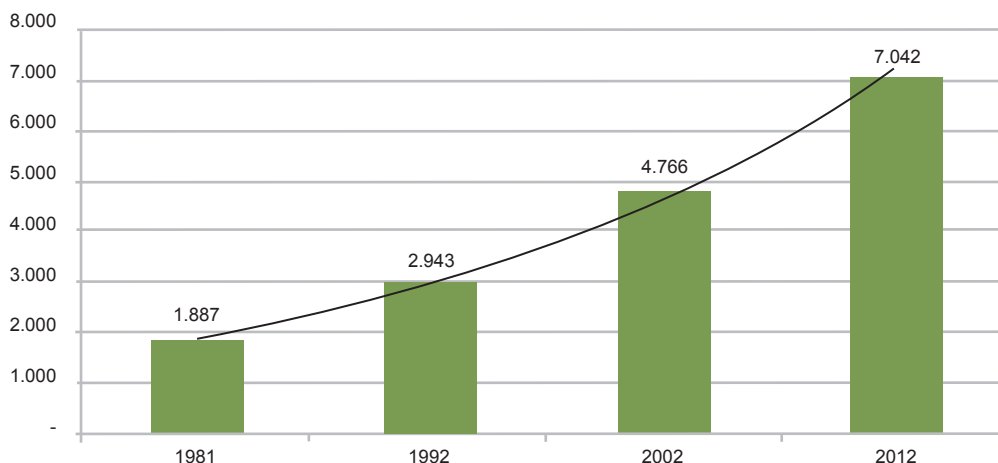

Fuente:

INDI. Censo y Estudio de la Población Indígena del Paraguay 1981.
STP/DGEEC. Censo Nacional de Población y Viviendas 1992.
STP/DGEEC. II Censo Nacional Indígena de Población y Viviendas 2002.
STP/DGEEC. III Censo Nacional de Población y Viviendas para Pueblos Indígenas 2012.

Cuadro 28: ALTO PARANÁ. PUEBLOS INDÍGENAS
Población total por sexo e índice de masculinidad. Periodo: 1981-2012

Año	Total	Varones	Mujeres	Índice de masculinidad
1981	1.887	977	910	107,4
1992	2.943	1.525	1.418	107,5
2002	4.766	2.463	2.303	106,9
2012	7.042	3.706	3.336	111,1

Fuente:

INDI. Censo y Estudio de la Población Indígena del Paraguay 1981.
STP/DGEEC. Censo Nacional de Población y Viviendas 1992.
STP/DGEEC. II Censo Nacional Indígena de Población y Viviendas 2002.
STP/DGEEC. III Censo Nacional de Población y Viviendas para Pueblos Indígenas 2012.

Cuadro 29: ALTO PARANÁ. PUEBLOS INDÍGENAS
Tasa de crecimiento anual, 1981-2012

Periodo	Tasa de crecimiento (%)
1981-1992	4,12
1992-2002	4,94
2002-2012	3,98
1981-2012	4,34

Fuente:

INDI. Censo y Estudio de la Población Indígena del Paraguay 1981.
STP/DGEEC. Censo Nacional de Población y Viviendas 1992.
STP/DGEEC. II Censo Nacional Indígena de Población y Viviendas 2002.
STP/DGEEC. III Censo Nacional de Población y Viviendas para Pueblos Indígenas 2012.



Pueblos Indígenas Departamento de Amambay

Mapa 11: AMAMBAY. PUEBLOS INDÍGENAS

Comunidades, Aldeas/Barrios y Núcleos de familias, 2012

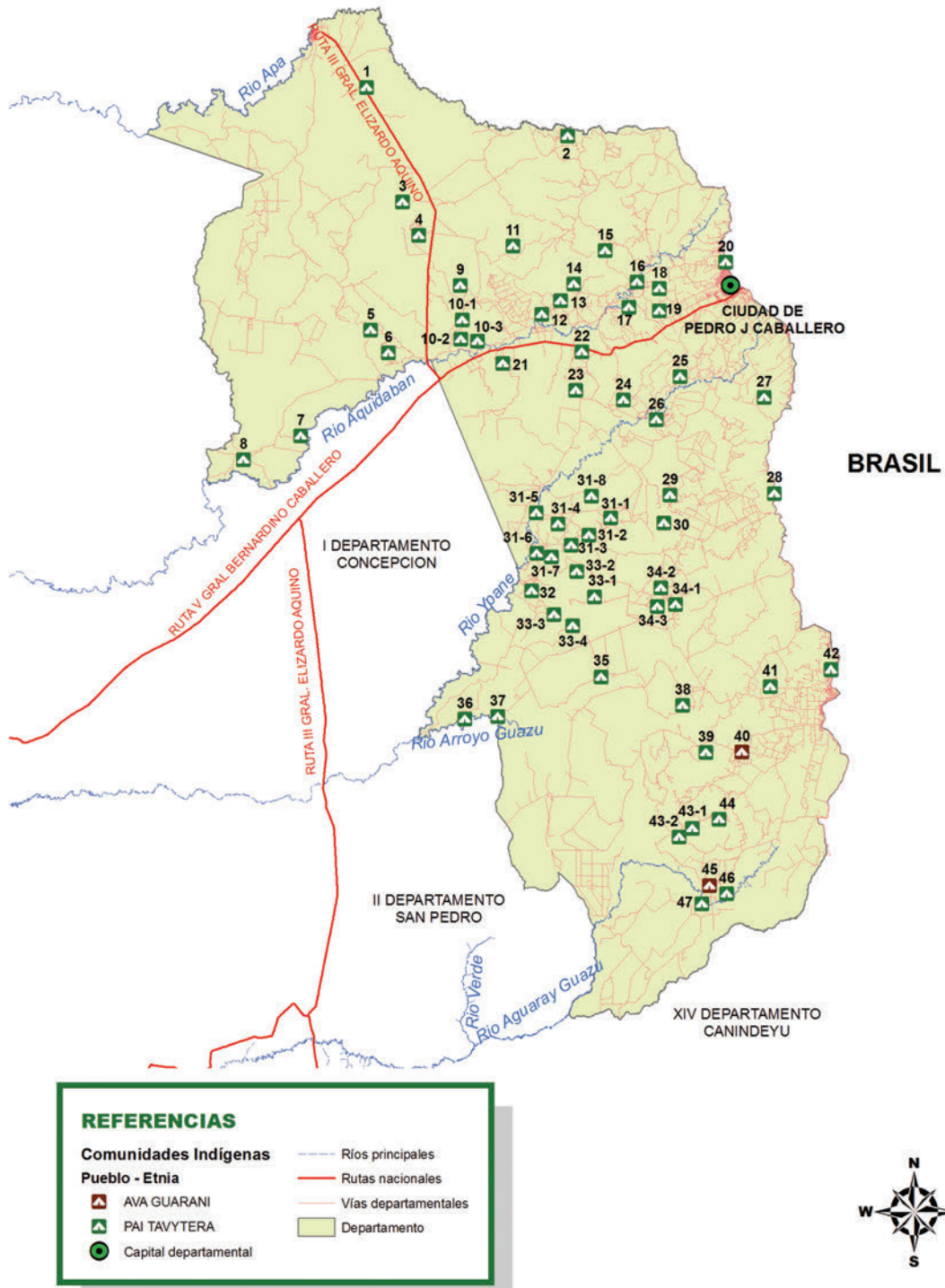

Fuente: STP/DGEEC. III Censo Nacional de Población y Viviendas para Pueblos Indígenas 2012.

Cuadro 30: AMAMBAY. PUEBLOS INDÍGENAS

Lista de Comunidades, Aldeas/Barríos y Núcleos de familias, 2012

Referencia	Distrito, Comunidad, Aldea /Barrio, Núcleo de familias	Pueblo Indígena
PEDRO JUAN CABALLERO		
2	Pysry	Paĩ Tavyterã
	Pikykoa	
10 - 1	Pikykoa - Arroyo Guasu	Paĩ Tavyterã
10 - 2	Pikykoa - Cerro Pa'ũ	Paĩ Tavyterã
10 - 3	Pikykoa	Paĩ Tavyterã
12	Jaguaĩ	Paĩ Tavyterã
13	Jakaira	Paĩ Tavyterã
14	Jakaira Potrerito	Paĩ Tavyterã
15	Takuaguyogue Takuára	Paĩ Tavyterã
16	Yvy Ata'i	Paĩ Tavyterã
17	Panambi'y	Paĩ Tavyterã
18	Tatu Pire (*)	Paĩ Tavyterã
19	Pirity	Paĩ Tavyterã
20	Vy'a Porã Renda	Paĩ Tavyterã
21	Ita Guasu	Paĩ Tavyterã
22	Avarendyju	Paĩ Tavyterã
23	Tekoha Porã	Paĩ Tavyterã
24	Tajy	Paĩ Tavyterã
25	Tavamboa'e	Paĩ Tavyterã
26	Itaypavusu	Paĩ Tavyterã
29	Pirary	Paĩ Tavyterã
30	Mbokaja'i	Paĩ Tavyterã
	Yvypyte	
31 - 1	Yvypyte - Campo Flor	Paĩ Tavyterã
31 - 2	Yvypyte - Kurijuy	Paĩ Tavyterã
31 - 3	Yvypyte - Yjevy	Paĩ Tavyterã
31 - 4	Yvypyte - Juruka	Paĩ Tavyterã
31 - 5	Yvypyte - Loma'i	Paĩ Tavyterã
31 - 6	Yvypyte - Atyva	Paĩ Tavyterã
31 - 7	Yvypyte - Tatu Kaita	Paĩ Tavyterã
31 - 8	Yvypyte - Y'ete Mirĩ	Paĩ Tavyterã
32	Ñuapy	Paĩ Tavyterã
	Jasuka Venda	
33 - 1	Jasuka Venda - Jerope	Paĩ Tavyterã
33 - 2	Jasuka Venda - Karavie Guasu	Paĩ Tavyterã
33 - 3	Jasuka Venda - Tarave	Paĩ Tavyterã
33 - 4	Jasuka Venda - Ava Kua	Paĩ Tavyterã

Nota: (*) Datos según Precenso 2011.

Cuadro 30: AMAMBAY. PUEBLOS INDÍGENAS (Continuación)

Lista de Comunidades, Aldeas/Barrios y Núcleos de familias, 2012

Referencia	Distrito, Comunidad, Aldea /Barrio, Núcleo de familias	Pueblo Indígena
Mba'e Marangatu		
34 - 1	Mba'e Marangatu - Ita Jegua	Paĩ Tavyterã
34 - 2	Mba'e Marangatu - Y'akã Guasu	Paĩ Tavyterã
34 - 3	Mba'e Marangatu - Taja'y	Paĩ Tavyterã
35	Anguja'i Yvangusu	Paĩ Tavyterã
36	Y'ete Poty	Paĩ Tavyterã
37	Mba'e Ñemi	Paĩ Tavyterã
BELLA VISTA		
1	Apyka Rendy'i	Paĩ Tavyterã
3	Apyka Jegua	Paĩ Tavyterã
4	Cerro Akãngue	Paĩ Tavyterã
5	Yvyty Rovi Cerro Amambay	Paĩ Tavyterã
6	Ita Jeguaka	Paĩ Tavyterã
7	Guyra Ñe'ëngatu Amba	Paĩ Tavyterã
8	Saĩ	Paĩ Tavyterã
9	Arroyo Ka'a	Paĩ Tavyterã
11	Yvy Oka	Paĩ Tavyterã
CAPITÁN BADO		
38	Mbarakay	Paĩ Tavyterã
39	Itay	Paĩ Tavyterã
40	Potrero Novillo	Ava Guaraní
41	Tavyterã	Paĩ Tavyterã
42	Cristino Potrero	Paĩ Tavyterã
Itaju		
43 - 1	Itaju	Paĩ Tavyterã
43 - 2	Itaju - Paso Lima	Paĩ Tavyterã
44	Piraymi	Paĩ Tavyterã
45	Comunidad Guaraní Paso Historia	Ava Guaraní
46	Ita Poty	Paĩ Tavyterã
47	Takuaju Poty	Paĩ Tavyterã
ZANJA PYTÁ		
27	Y Morotĩ	Paĩ Tavyterã
28	Nueva Virginia Cerro 21	Paĩ Tavyterã

Gráfico 16: AMAMBAY. PUEBLOS INDÍGENAS
Evolución de la población. Periodo: 1981-2012

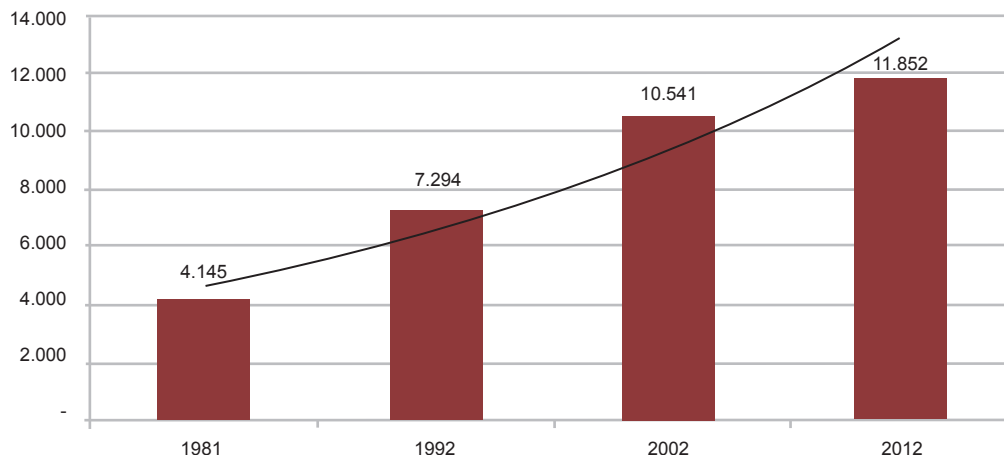

Fuente:
INDI. Censo y Estudio de la Población Indígena del Paraguay 1981.
STP/DGEEC. Censo Nacional de Población y Viviendas 1992.
STP/DGEEC. II Censo Nacional Indígena de Población y Viviendas 2002.
STP/DGEEC. III Censo Nacional de Población y Viviendas para Pueblos Indígenas 2012.

Cuadro 31: AMAMBAY. PUEBLOS INDÍGENAS
Población indígena total por sexo e índice de masculinidad. Periodo: 1981-2012

Año	Total	Varones	Mujeres	Índice de masculinidad
1981	4.145	2.142	2.003	106,9
1992	7.294	3.765	3.529	106,7
2002	10.541	5.394	5.147	104,8
2012	11.852	6.075	5.777	105,2

Fuente:
INDI. Censo y Estudio de la Población Indígena del Paraguay 1981.
STP/DGEEC. Censo Nacional de Población y Viviendas 1992.
STP/DGEEC. II Censo Nacional Indígena de Población y Viviendas 2002.
STP/DGEEC. III Censo Nacional de Población y Viviendas para Pueblos Indígenas 2012.

Cuadro 32: AMAMBAY. PUEBLOS INDÍGENAS
Tasa de crecimiento anual, 1981-2012

Periodo	Tasa de crecimiento (%)
1981-1992	5,27
1992-2002	3,75
2002-2012	1,18
1981-2012	3,45

Fuente:
INDI. Censo y Estudio de la Población Indígena del Paraguay 1981.
STP/DGEEC. Censo Nacional de Población y Viviendas 1992.
STP/DGEEC. II Censo Nacional Indígena de Población y Viviendas 2002.
STP/DGEEC. III Censo Nacional de Población y Viviendas para Pueblos Indígenas 2012.

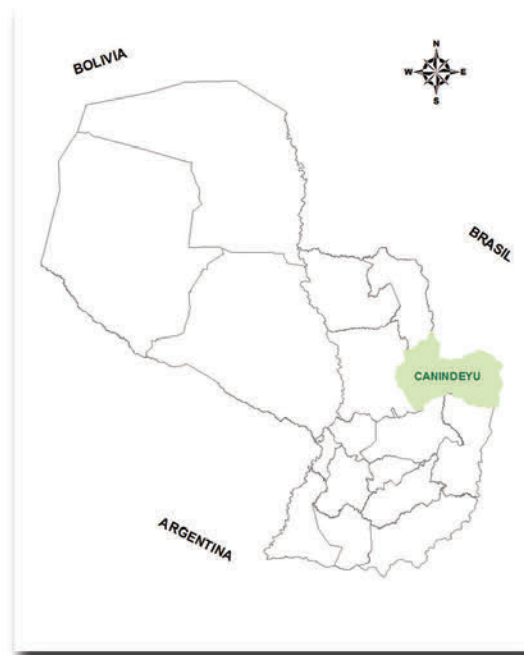

Pueblos Indígenas Departamento de Canindeyú

Mapa 12: CANINDEYÚ. PUEBLOS INDÍGENAS

Comunidades, Aldeas/Barrios y Núcleos de familias, 2012

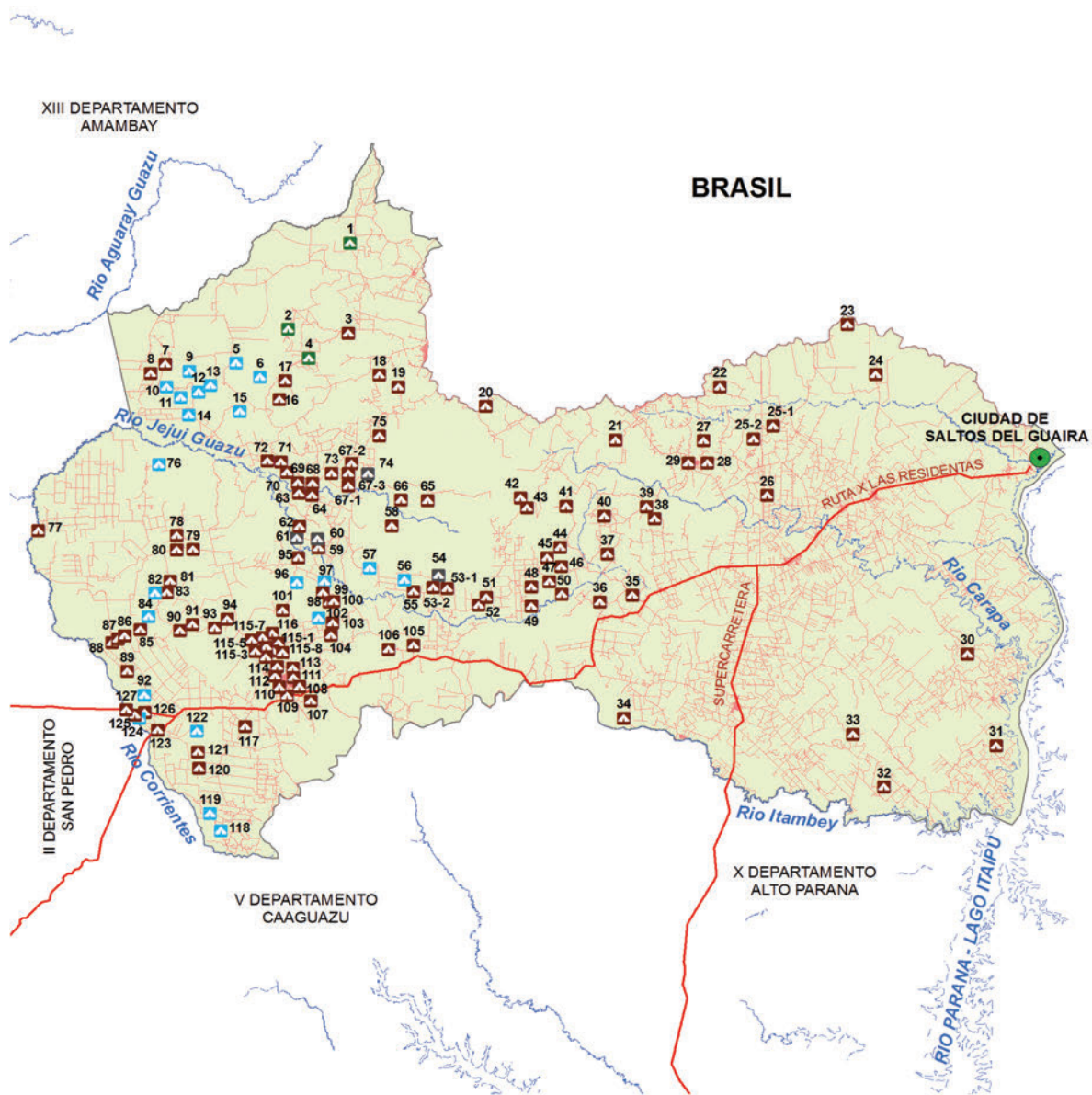

REFERENCIAS

Comunidades Indígenas	● Capital departamental
Pueblo - Etnia	— Ríos principales
▲ ACHE	— Rutas nacionales
■ AVA GUARANI	— Vías departamentales
● MBYA	■ Departamento
◆ PAI TAVYTERA	



Fuente: STP/DGEEC. III Censo Nacional de Población y Viviendas para Pueblos Indígenas 2012.

Cuadro 33: CANINDEYÚ. PUEBLOS INDÍGENAS

Lista de Comunidades, Aldeas/Barríos y Núcleos de familias, 2012

Referencia	Distrito, Comunidad, Aldea /Barrio, Núcleo de familias	Pueblo Indígena
SALTO DEL GUAIRÁ		
23	Carioca (*)	Ava Guaraní
24	Guyra Keha Guavira	Ava Guaraní
30	Tekoha Poty Vera	Ava Guaraní
CORPUS CHRISTI		
21	Jasy Poty	Ava Guaraní
22	Arroz Tygue	Ava Guaraní
27	Felicidad	Ava Guaraní
28	Ynambu Ygua	Ava Guaraní
29	Ñu'i	Ava Guaraní
39	Cerro Pytã (***)	Ava Guaraní
41	Tatu Kue (***)	Ava Guaraní
42	Paso Jovái (*)	Ava Guaraní
43	Tekoha Ryapu Laguna Hovy	Ava Guaraní
44	San Juan (***)	Ava Guaraní
45	Tekoha Poty Pyahu (****)	Ava Guaraní
CURUGUATY		
76	Arroyo Morotĩ	Mbya
77	Pindoju	Ava Guaraní
78	Rio Verde Ysakã	Ava Guaraní
79	Ko'ë Pyahu	Ava Guaraní
80	Hu'yju San Carlos	Ava Guaraní
81	Vera Ro	Ava Guaraní
82	12 de Noviembre	Mbya
83	Y'apy Piro'y	Ava Guaraní
84	Yvy Porã	Mbya
90	Y'akã Poty Jukeri	Ava Guaraní
91	Y'akãju	Ava Guaraní
93	Itaymi	Ava Guaraní
94	Isla Jovái	Ava Guaraní
95	Paso Real	Ava Guaraní
96	Marcelino Montania	Mbya
97	Mytuy	Mbya
98	Tekojoja 4 Bocas	Ava Guaraní
99	Mba'e Katu	Ava Guaraní
100	1ro. de Marzo	Ava Guaraní
101	Arroyo Piro'y	Ava Guaraní

Nota: (*) Datos según Precenso 2011.
 (***) Comunidad asentada en los límites de dos distritos
 (****) Comunidad asentada en los límites de tres distritos.

Cuadro 33: CANINDEYÚ. PUEBLOS INDÍGENAS (Continuación)
 Lista de Comunidades, Aldeas/Barrios y Núcleos de familias, 2012

Referencia	Distrito, Comunidad, Aldea /Barrio, Núcleo de familias	Pueblo Indígena
CURUGUATY		
102	Montania II	Mbya
103	26 de Febrero	Ava Guaraní
104	Y'hovy	Ava Guaraní
105	Yvy Katu	Ava Guaraní
106	Agua'e	Ava Guaraní
107	Núcleo de familias Cerrito	Ava Guaraní
108	Núcleo de familias Santa María	Ava Guaraní
109	Núcleo de familias Industrial	Ava Guaraní
110	Núcleo de familias San Miguel	Ava Guaraní
111	Núcleo de familias Fátima	Ava Guaraní
112	Núcleo de familias Primavera	Ava Guaraní
113	Núcleo de familias 8 de Diciembre	Ava Guaraní
114	Núcleo de familias San José Obrero	Ava Guaraní
	Fortuna	
115 - 1	Fortuna - Jukyry	Ava Guaraní
115 - 2	Fortuna - Centro	Ava Guaraní
115 - 3	Fortuna - Primavera	Ava Guaraní
115 - 4	Fortuna - San Lorenzo	Ava Guaraní
115 - 5	Fortuna - Yataity	Ava Guaraní
115 - 6	Fortuna - 12 de Junio	Ava Guaraní
115 - 7	Fortuna - San Francisco	Ava Guaraní
115 - 8	Fortuna - Cordillera	Ava Guaraní
116	Nueva Esperanza	Ava Guaraní
VILLA YGATIMÍ		
18	Lagunita	Ava Guaraní
19	Y'apo	Ava Guaraní
20	Karapa	Ava Guaraní
47	Ñu Vera Katu	Ava Guaraní
48	Ygary Poty	Ava Guaraní
49	Arapoty (*)	Ava Guaraní
50	Ko'ë Pyahu Poty (Ex Kurusu)	Ava Guaraní
51	Yryapu	Ava Guaraní
52	12 de Junio	Ava Guaraní
45	Tekoha Poty Pyahu (*****)	Ava Guaraní

Nota: (*****) Comunidad asentada en los límites de tres distritos.

Cuadro 33: CANINDEYÚ. PUEBLOS INDÍGENAS (Continuación)
 Lista de Comunidades, Aldeas/Barríos y Núcleos de familias, 2012

Referencia	Distrito, Comunidad, Aldea /Barrio, Núcleo de familias	Pueblo Indígena
	Ytu	
53 - 1	Ytu - Yvera Ka'a Poty	Ava Guaraní
53 - 2	Ytu	Ava Guaraní
54	Kuetuvy	Aché
55	Takua Poty	Ava Guaraní
56	Yvyju	Mbya
57	Takuary	Mbya
58	Mytuy Araguayu	Ava Guaraní
59	Tekoha Ka'aguy Porã Poty	Ava Guaraní
60	Kuetuvyve	Aché
61	Chupa Pou	Aché
62	Ka'aguy Porã Poty	Ava Guaraní
63	Núcleo de familias Loma Clavel	Ava Guaraní
64	Núcleo de familias Virgen del Carmen	Ava Guaraní
65	Vy'arenda	Ava Guaraní
66	Vera Vusu	Ava Guaraní
	Mbói Jagua	
67 - 1	Mbói Jagua	Ava Guaraní
67 - 2	Mbói Jagua - Cañadita	Ava Guaraní
67 - 3	Mbói Jagua - Pindoty	Ava Guaraní
68	Núcleo de familias San José Obrero	Ava Guaraní
69	Núcleo de familias Sagrada Familia	Ava Guaraní
70	Itanarami	Ava Guaraní
71	8 de Diciembre (*)	Ava Guaraní
72	San Antonio	Ava Guaraní
73	Ita Poty	Ava Guaraní
74	Arroyo Bandera	Aché
75	Arroyo Mokói Yva Poty	Ava Guaraní
ITANARA		
1	Yvyty Mirĩ	Paĩ Tavyterã
2	Pariri	Paĩ Tavyterã
YPE JHU		
3	Tekoha Pyahu	Ava Guaraní
4	Pypucu	Paĩ Tavyterã
5	Ka'aguy Potyra	Mbya
6	Ka'aguy Ju Candado	Mbya

Nota: (*) Datos según Precenso 2011.

Cuadro 33: CANINDEYÚ. PUEBLOS INDÍGENAS (Continuación)

Lista de Comunidades, Aldeas/Barrios y Núcleos de familias, 2012

Referencia	Distrito, Comunidad, Aldea /Barrio, Núcleo de familias	Pueblo Indígena
YPE JHU		
7	Tekoha Yvypoty	Ava Guaraní
8	Arroyo Satĩ	Ava Guaraní
9	Yvy Poñy	Mbya
10	Yvy Pavẽ Cañada	Mbya
11	Barranco Apy - Y'apy Barranco	Mbya
12	Yvy Katu	Mbya
13	Narandy	Mbya
14	Kavaju Paso	Mbya
15	Barranco Rugua	Mbya
16	Ka'aguy Poty	Ava Guaraní
17	Y Mirĩ	Ava Guaraní
2	Pariri	Paĩ Tavyterã
FRANCISCO CABALLERO		
	Bajada Guasu	
25 - 1	Bajada Guasu	Ava Guaraní
25 - 2	Bajada Guasu - Guyraju Mirĩ	Ava Guaraní
26	Takuapu	Ava Guaraní
NUEVA ESPERANZA		
31	Ara Pyahu	Ava Guaraní
32	Itavo Guaraní	Ava Guaraní
33	Takura'i	Ava Guaraní
YASY KAÑY		
85	Tajy Poty	Ava Guaraní
86	Kaninde	Ava Guaraní
87	Yva Viju	Ava Guaraní
88	Takua Mirĩ	Ava Guaraní
89	Ka'aguy Poty Kapi'itindy	Ava Guaraní
92	Pakuri Santa Librada	Mbya
117	Yvy Pyahu (*)	Ava Guaraní
118	Tekoha Mirĩ Poty Alike Kue	Mbya
119	Pindo'i	Mbya
120	Yvay Mirĩ	Ava Guaraní
121	Tekojoja	Ava Guaraní
122	Joyvy	Mbya
123	Ka'aguy Poty Kamba	Ava Guaraní

Nota: (*) Datos según Precenso 2011.

Cuadro 33: CANINDEYÚ. PUEBLOS INDÍGENAS (Continuación)
 Lista de Comunidades, Aldeas/Barrios y Núcleos de familias, 2012

Referencia	Distrito, Comunidad, Aldea /Barrio, Núcleo de familias	Pueblo Indígena
YASY KAÑY		
124	San Antonio	Ava Guaraní
125	Yvy Porã	Mbya
126	Mbocajaty	Ava Guaraní
127	Tuna Poty	Ava Guaraní
YBYRAROBANA		
34	Jetyty Mirĩ (*)	Ava Guaraní
35	Cerro Verde	Ava Guaraní
36	Ka'aguy Mirĩ	Ava Guaraní
37	Arroyo Mokói	Ava Guaraní
38	Arroyo Porã (***)	Ava Guaraní
40	Cerro Campin	Ava Guaraní
46	Yvy Apy Katu Potrerito	Ava Guaraní
41	Tatu Kue (***)	Ava Guaraní
44	San Juan (***)	Ava Guaraní
45	Tekoha Poty Pyahu (****)	Ava Guaraní
39	Cerro Pytã (***)	Ava Guaraní

Nota: (*) Datos según Precenso 2011.
 (***) Comunidad asentada en los límites de dos distritos
 (****) Comunidad asentada en los límites de tres distritos.

Gráfico 17: CANINDEYÚ. PUEBLOS INDÍGENAS
Evolución de la población. Periodo: 1981-2012

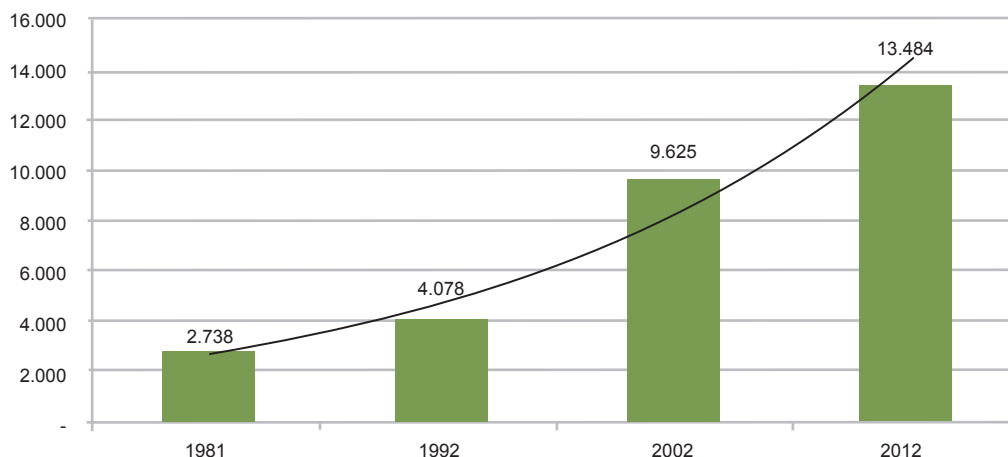

Fuente:

INDI. Censo y Estudio de la Población Indígena del Paraguay 1981.
STP/DGEEC. Censo Nacional de Población y Viviendas 1992.
STP/DGEEC. II Censo Nacional Indígena de Población y Viviendas 2002.
STP/DGEEC. III Censo Nacional de Población y Viviendas para Pueblos Indígenas 2012.

Cuadro 34: CANINDEYÚ. PUEBLOS INDÍGENAS

Población indígena total por sexo e índice de masculinidad. Periodo: 1981-2012

Año	Total	Varones	Mujeres	Índice de masculinidad
1981	2.738	1.432	1.306	109,6
1992	4.078	2.088	1.990	104,9
2002	9.625	4.998	4.627	108,0
2012	13.484	7.039	6.445	109,2

Fuente:

INDI. Censo y Estudio de la Población Indígena del Paraguay 1981.
STP/DGEEC. Censo Nacional de Población y Viviendas 1992.
STP/DGEEC. II Censo Nacional Indígena de Población y Viviendas 2002.
STP/DGEEC. III Censo Nacional de Población y Viviendas para Pueblos Indígenas 2012.

Cuadro 35: CANINDEYÚ. PUEBLOS INDÍGENAS

Tasa de crecimiento anual, 1981-2012

Periodo	Tasa de crecimiento (%)
1981-1992	3,69
1992-2002	8,97
2002-2012	3,43
1981-2012	5,28

Fuente:

INDI. Censo y Estudio de la Población Indígena del Paraguay 1981.
STP/DGEEC. Censo Nacional de Población y Viviendas 1992.
STP/DGEEC. II Censo Nacional Indígena de Población y Viviendas 2002.
STP/DGEEC. III Censo Nacional de Población y Viviendas para Pueblos Indígenas 2012.

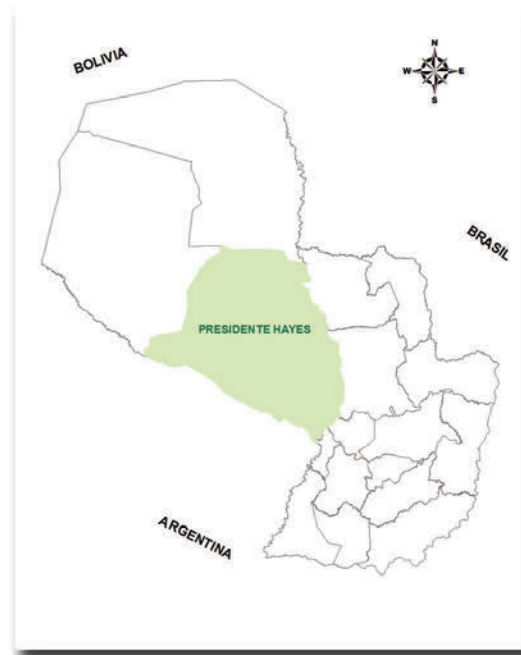

Pueblos Indígenas Departamento de Presidente Hayes

Mapa 13: PRESIDENTE HAYES. PUEBLOS INDÍGENAS
Comunidades, Aldeas/Barrios y Núcleos de familias, 2012

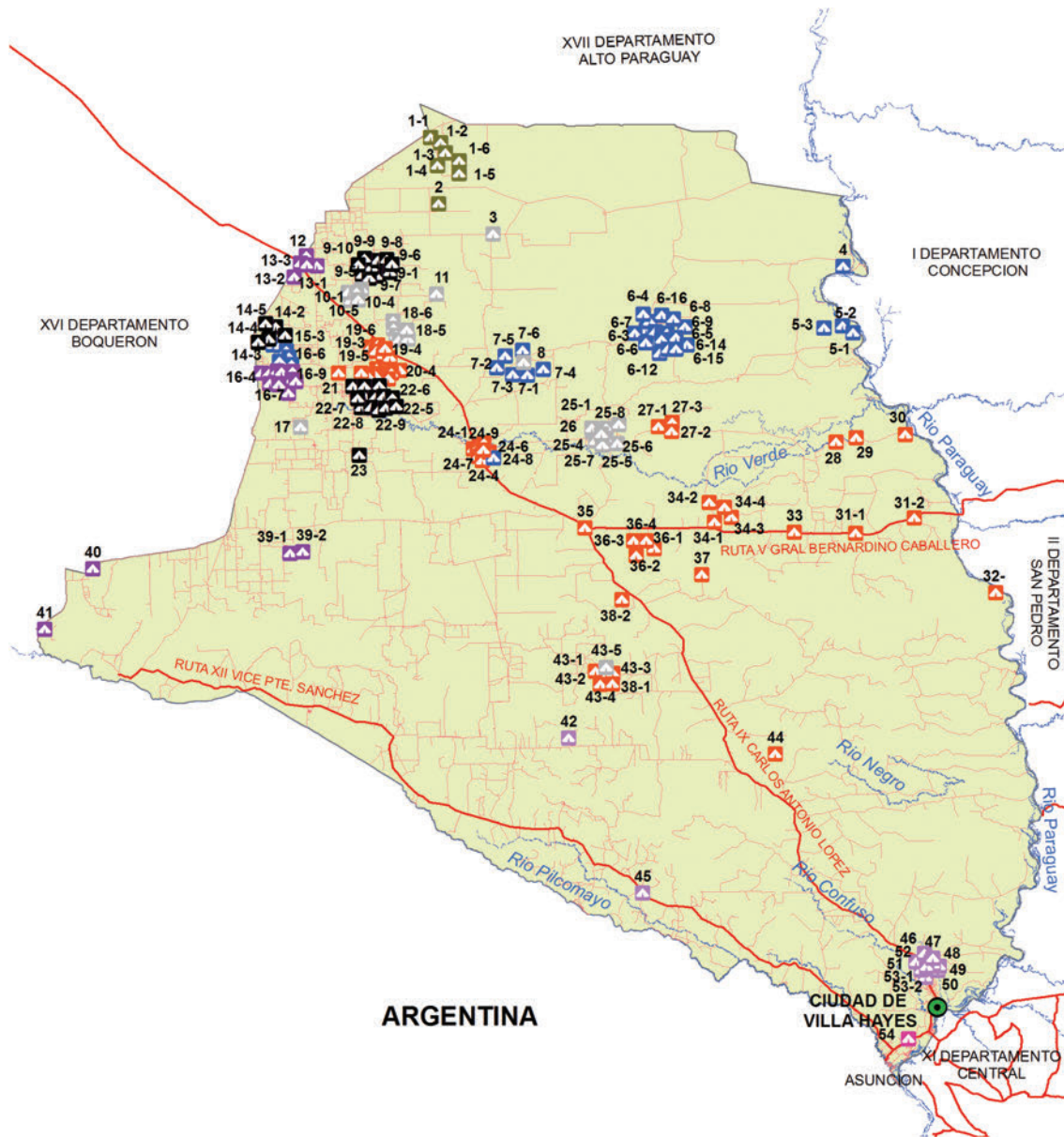

REFERENCIAS

Comunidades Indígenas	MAKA	Capital departamental
Pueblo - Etnia	NIVACLE	Ríos principales
ANGAITE	QOM	Rutas nacionales
ENLHET NORTE	SANAPANA	Vías departamentales
ENXET SUR	TOBA MASKOY	Departamento



Fuente: STP/DGEEC. III Censo Nacional de Población y Viviendas para Pueblos Indígenas 2012.

Cuadro 36: PRESIDENTE HAYES. PUEBLOS INDÍGENAS

Lista de Comunidades, Aldeas/Barríos y Núcleos de familias, 2012

Referencia	Distrito, Comunidad, Aldea /Barrio, Núcleo de familias	Pueblo Indígena
BENJAMÍN ACEVAL		
44	Santa María	Enxet Sur
46	Santa Rosa	Qom
47	Ngalec Qom	Qom
48	Rio Verde	Qom
49	Santa Lucía (*)	Qom
50	San Francisco de Asís	Qom
51	Naeñec	Qom
52	Kael Sat Lecpi (Cerriteño)	Qom
	Rosarino	
53-1	Rosarino - Barrio Jara	Qom
53-2	Rosarino	Qom
PUERTO PINASCO		
4	Gente Rory	Angaité
	Riacho San Carlos	
5-1	Riacho San Carlos - Hugua Chini	Angaité
5-2	Riacho San Carlos - San Carlos	Angaité
5-3	Riacho San Carlos - Mbokajaty	Angaité
	La Patria	
6-1	La Patria - Paraíso	Angaité
6-10	La Patria - Puente Kaigue	Angaité
6-11	La Patria - La Leona	Angaité
6-12	La Patria - San Fernández	Angaité
6-13	La Patria - Colonia 24	Angaité
6-14	La Patria - Laguna Teja	Angaité
6-15	La Patria - Tatare	Angaité
6-16	La Patria - Tres Quebrachos	Angaité
6-17	La Patria - 6 de Marzo	Angaité
6-2	La Patria - Urundey	Angaité
6-3	La Patria - Las Flores	Angaité
6-4	La Patria - La Paciencia	Angaité
6-5	La Patria - Karoa Guasu	Angaité
6-6	La Patria - Karoa'i	Angaité
6-7	La Patria - Laguna Hu	Angaité
6-8	La Patria - Monte Kue	Angaité
6-9	La Patria - Carpincho	Angaité

Nota: (*) Datos según Precenso 2011.

Cuadro 36: PRESIDENTE HAYES. PUEBLOS INDÍGENAS (Continuación)
 Lista de Comunidades, Aldeas/Barrios y Núcleos de familias, 2012

Referencia	Distrito, Comunidad, Aldea /Barrio, Núcleo de familias	Pueblo Indígena
Ex Cora'i		
7-1	Ex Cora'i - Tajamar Kavaju	Angaité
7-2	Ex Cora'i - Nepoxen	Angaité
7-3	Ex Cora'i - Saria	Angaité
7-4	Ex Cora'i - Kenaten	Angaité
7-5	Ex Cora'i - 4 de Agosto	Angaité
7-6	Ex Cora'i - 8 de Enero	Angaité
8	Xákmok Kásek (25 de Febrero)	Sanapaná
Laguna Pato		
25-1	Laguna Pato - La India	Sanapaná
25-2	Laguna Pato - Kuñatai	Sanapaná
25-3	Laguna Pato - Lolaico'i	Sanapaná
25-4	Laguna Pato - Salado	Sanapaná
25-5	Laguna Pato - Lolaico Guasu	Sanapaná
25-6	Laguna Pato - Brillante	Sanapaná
25-7	Laguna Pato - Paisa Tempela	Sanapaná
25-8	Laguna Pato	Sanapaná
26	La Palmera (****)	Sanapaná
San Fernando		
27-1	San Fernando - Paso Lima	Enxet Sur
27-2	San Fernando - Curupayty	Enxet Sur
27-3	San Fernando	Enxet Sur
VILLA HAYES		
La Herencia		
24-1	La Herencia - Jerusalén	Enxet Sur
24-2	La Herencia - Palo Blanco	Enxet Sur
24-3	La Herencia - Primavera	Enxet Sur
24-4	La Herencia - La Herencia	Enxet Sur
24-5	La Herencia - Nazareth	Enxet Sur
24-6	La Herencia - Larrosa Kue	Enxet Sur
24-7	La Herencia - Palo Azul	Enxet Sur
24-8	La Herencia - 3 Lagunas	Angaité
24-9	La Herencia - Larrosa Cue 2	Enxet Sur
28	Comunidad 96	Enxet Sur
29	Buena Vista	Enxet Sur
30	Kelyenmagategma (Caraja Vuelta)	Enxet Sur

Nota: (****) Comunidad que no aceptó ser censada.

Cuadro 36: PRESIDENTE HAYES. PUEBLOS INDÍGENAS (Continuación)
 Lista de Comunidades, Aldeas/Barríos y Núcleos de familias, 2012

Referencia	Distrito, Comunidad, Aldea /Barrio, Núcleo de familias	Pueblo Indígena
VILLA HAYES		
	Sawhoyamaxa	
31-1	Sawhoyamaxa - Santa Elisa	Enxet Sur
31-2	Sawhoyamaxa - Km 16	Enxet Sur
32	Naranhaty	Enxet Sur
33	Yakye Axa	Enxet Sur
	Makxawaya	
34-1	Makxawaya - Monte Alto	Enxet Sur
34-2	Makxawaya	Enxet Sur
34-3	Makxawaya - Isla'i	Enxet Sur
34-4	Makxawaya - Isla Mainumby	Enxet Sur
35	Pozo Colorado	Enxet Sur
	Yaneyaha Espinillo	
36-1	Yaneyaha Espinillo	Enxet Sur
36-2	Yaneyaha Espinillo - Timboty	Enxet Sur
36-3	Yaneyaha Espinillo - Samaria	Enxet Sur
36-4	Yaneyaha Espinillo - 26 de Junio	Enxet Sur
37	Rodolfito (Alborada)	Enxet Sur
	Kem Ha Yat Sepo (***)	
38-2	Kem Ha Yat Sepo - Montelindo	Enxet Sur
54	Kenkuket	Maká
TENIENTE 1RO. MANUEL IRALA FERNÁNDEZ		
	Casanillo	
1-1	Casanillo	Toba Maskoy
1-2	Casanillo - Capiatá	Toba Maskoy
1-3	Casanillo - Campo Aroma	Toba Maskoy
1-4	Casanillo - San Rafael	Toba Maskoy
1-5	Casanillo - Linda Vista	Toba Maskoy
1-6	Casanillo - Nuevo Asentamiento	Toba Maskoy
2	Núcleo de familias Laguna Porã	Toba Maskoy
3	Karanda'y Puku	Sanapaná
	Pozo Amarillo	
9-1	Pozo Amarillo	Enlhet Norte
9-10	Pozo Amarillo - Natem Pome	Enlhet Norte
9-2	Pozo Amarillo - Nueva Unión	Enlhet Norte
9-3	Pozo Amarillo - Tobati	Enlhet Norte

Nota: (***) Comunidad asentada en los límites de dos distritos.

Cuadro 36: PRESIDENTE HAYES. PUEBLOS INDÍGENAS (Continuación)
 Lista de Comunidades, Aldeas/Barrios y Núcleos de familias, 2012

Referencia	Distrito, Comunidad, Aldea /Barrio, Núcleo de familias	Pueblo Indígena
	Pozo Amarillo	
9-4	Pozo Amarillo - Rojas Silva	Enlhet Norte
9-5	Pozo Amarillo - Chaco'i	Enlhet Norte
9-6	Pozo Amarillo - Aldea 1	Enlhet Norte
9-7	Pozo Amarillo - 4 de Agosto	Enlhet Norte
9-8	Pozo Amarillo - Arorot	Enlhet Norte
9-9	Pozo Amarillo - Carpa Kue	Enlhet Norte
	La Esperanza	
10-1	La Esperanza	Sanapaná
10-2	La Esperanza - Aldea 6	Sanapaná
10-3	La Esperanza - Aldea 7	Sanapaná
10-4	La Esperanza - Aldea 4	Sanapaná
10-5	La Esperanza - Aldea 5	Sanapaná
11	Anaconda	Sanapaná
12	La Abundancia	Nivaclé
	Nivaclé Unida (**)	
13-1	Nivaclé Unida - Jope	Nivaclé
13-2	Nivaclé Unida - Jericó	Nivaclé
13-3	Nivaclé Unida - Betania	Nivaclé
13-4	Nivaclé Unida - Cana	Nivaclé
	Campo Largo (**)	
14-1	Campo Largo - Campo Bajo	Enlhet Norte
14-2	Campo Largo	Enlhet Norte
14-3	Campo Largo - Campo Araña	Enlhet Norte
14-4	Campo Largo - 5 de Mayo	Enlhet Norte
14-5	Campo Largo - Pozo Negro	Enlhet Norte
	Diez Leguas	
15-1	Diez Leguas - Vista Alegre	Angaité
15-2	Diez Leguas	Angaité
15-3	Diez Leguas - Palo Blanco	Angaité
15-4	Diez Leguas - Karantilla	Angaité
15-5	Diez Leguas - Martillo	Angaité
15-6	Diez Leguas - 12 de Junio	Angaité

Nota: (**) Comunidad asentada en los límites de dos departamentos.

Cuadro 36: PRESIDENTE HAYES. PUEBLOS INDÍGENAS (Continuación)
 Lista de Comunidades, Aldeas/Barríos y Núcleos de familias, 2012

Referencia	Distrito, Comunidad, Aldea /Barrio, Núcleo de familias	Pueblo Indígena
	Nich'a Toyish	
16-1	Nich'a Toyish - Primavera	Nivaclé
16-10	Nich'a Toyish - 14 de Mayo	Nivaclé
16-2	Nich'a Toyish - Macedonia	Nivaclé
16-3	Nich'a Toyish - Paz del Chaco	Nivaclé
16-4	Nich'a Toyish - 1ro. de Marzo	Nivaclé
16-5	Nich'a Toyish - 12 de Octubre	Nivaclé
16-6	Nich'a Toyish - Boquerón	Nivaclé
16-7	Nich'a Toyish - 19 de Abril	Nivaclé
16-8	Nich'a Toyish - 12 de Junio	Nivaclé
16-9	Nich'a Toyish - 1ro. de Mayo	Nivaclé
17	Guahoty	Sanapaná
	Nueva Promesa	
18-1	Nueva Promesa - Aldea 6	Sanapaná
18-2	Nueva Promesa - Aldea 1	Sanapaná
18-3	Nueva Promesa - Aldea 2	Sanapaná
18-4	Nueva Promesa - Aldea 3	Sanapaná
18-5	Nueva Promesa - Aldea 4	Sanapaná
18-6	Nueva Promesa - Aldea 5	Sanapaná
	La Armonía	
19-1	La Armonía - Aldea 5	Enxet Sur
19-2	La Armonía - Aldea 7	Enxet Sur
19-3	La Armonía - Aldea 1	Enxet Sur
19-4	La Armonía - Aldea 2	Enxet Sur
19-5	La Armonía - Aldea 3	Enxet Sur
19-6	La Armonía - Aldea 4	Enxet Sur
	El Estribo	
20-1	El Estribo - Paratodo'i	Enxet Sur
20-10	El Estribo - La Madrina	Enxet Sur
20-2	El Estribo - Dos Palmas	Enxet Sur
20-3	El Estribo - Tres Tamarino	Enxet Sur
20-4	El Estribo - Santa Fe	Enxet Sur
20-5	El Estribo - Karanda	Enxet Sur
20-6	El Estribo - 20 de Enero	Enxet Sur
20-7	El Estribo - Palo Santo	Enxet Sur
20-8	El Estribo - San Carlos	Enxet Sur
20-9	El Estribo - Alegre	Enxet Sur
21	Nueva Vida	Enlhet Norte

Cuadro 36: PRESIDENTE HAYES. PUEBLOS INDÍGENAS (Continuación)
 Lista de Comunidades, Aldeas/Barrios y Núcleos de familias, 2012

Referencia	Distrito, Comunidad, Aldea /Barrio, Núcleo de familias	Pueblo Indígena
	Paz del Chaco	
22-1	Paz del Chaco - Unida	Enlhet Norte
22-10	Paz del Chaco - 5 Estrella	Enlhet Norte
22-11	Paz del Chaco - 3 de Febrero	Enlhet Norte
22-12	Paz del Chaco - Aldea 79	Enlhet Norte
22-2	Paz del Chaco - Terrenal	Enlhet Norte
22-3	Paz del Chaco - 1ro. de Marzo	Enlhet Norte
22-4	Paz del Chaco - Verano	Enlhet Norte
22-5	Paz del Chaco - Primavera	Enlhet Norte
22-6	Paz del Chaco - Caraguatay	Enlhet Norte
22-7	Paz del Chaco - Santa Flor	Enlhet Norte
22-8	Paz del Chaco - 12 de Junio	Enlhet Norte
22-9	Paz del Chaco - Palo Santo	Enlhet Norte
23	Para Todo	Enlhet Norte
	Novoctas	
39-1	Novoctas - Centro	Nivaclé
39-2	Novoctas - Marcelo Kue	Nivaclé
TENIENTE ESTEBAN MARTÍNEZ		
40	Cacique Sapo (**)	Nivaclé
41	Fischat (San Leonardo) (**)	Nivaclé
GENERAL JOSÉ MARÍA BRUGUEZ		
	Kem Ha Yat Sepo (***)	
38-1	Kem Ha Yat Sepo - La Esperanza	Enxet Sur
42	San José	Qom
	La Esperanza	
43-1	La Esperanza - La Promesa	Enxet Sur
43-2	La Esperanza - Centro	Enxet Sur
43-3	La Esperanza - Tapiti	Enxet Sur
43-4	La Esperanza - La Altura	Enxet Sur
43-5	La Esperanza - Karaguata Poty	Sanapaná
45	Tooshec Qaltaq	Qom

Nota: (**) Comunidad asentada en los límites de dos departamentos.
 (***) Comunidad asentada en los límites de dos distritos.

Gráfico 18: PRESIDENTE HAYES. PUEBLOS INDÍGENAS

Evolución de la población. Periodo: 1981-2012

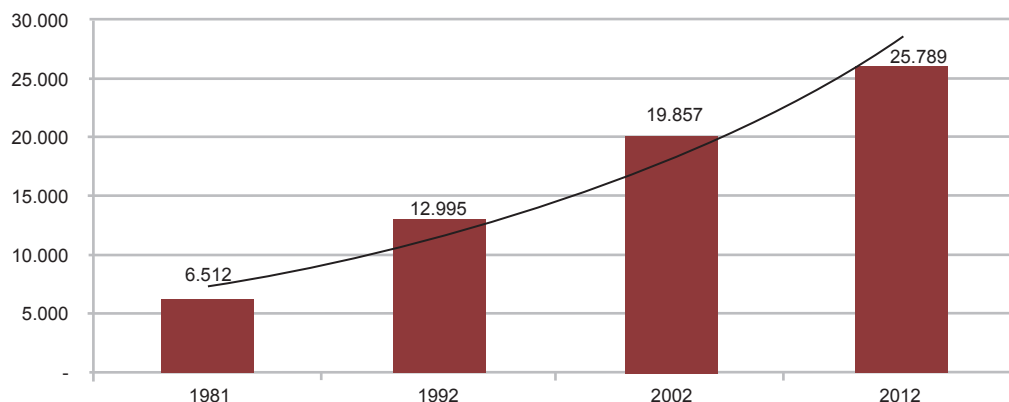

Fuente:

INDI. Censo y Estudio de la Población Indígena del Paraguay 1981.
STP/DGEEC. Censo Nacional de Población y Viviendas 1992.
STP/DGEEC. II Censo Nacional Indígena de Población y Viviendas 2002.
STP/DGEEC. III Censo Nacional de Población y Viviendas para Pueblos Indígenas 2012.

Cuadro 37: PRESIDENTE HAYES. PUEBLOS INDÍGENAS

Población indígena total por sexo e índice de masculinidad. Periodo: 1981-2012

Año	Total	Varones	Mujeres	Índice de masculinidad
1981	6.512	3.348	3.164	105,8
1992	12.995	6.735	6.260	107,6
2002	19.857	10.208	9.649	105,8
2012	25.789	13.318	12.471	106,8

Fuente:

INDI. Censo y Estudio de la Población Indígena del Paraguay 1981.
STP/DGEEC. Censo Nacional de Población y Viviendas 1992.
STP/DGEEC. II Censo Nacional Indígena de Población y Viviendas 2002.
STP/DGEEC. III Censo Nacional de Población y Viviendas para Pueblos Indígenas 2012.

Cuadro 38: PRESIDENTE HAYES. PUEBLOS INDÍGENAS

Tasa de crecimiento anual, 1981-2012

Periodo	Tasa de crecimiento (%)
1981-1992	6,48
1992-2002	4,33
2002-2012	2,65
1981-2012	4,54

Fuente:

INDI. Censo y Estudio de la Población Indígena del Paraguay 1981.
STP/DGEEC. Censo Nacional de Población y Viviendas 1992.
STP/DGEEC. II Censo Nacional Indígena de Población y Viviendas 2002.
STP/DGEEC. III Censo Nacional de Población y Viviendas para Pueblos Indígenas 2012.

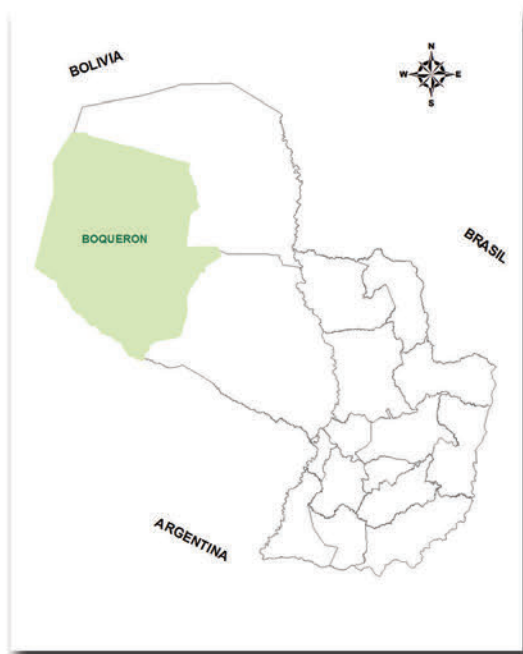

Pueblos Indígenas Departamento de Boquerón

Mapa 14: BOQUERÓN. PUEBLOS INDÍGENAS

Comunidades, Aldeas/Barrios y Núcleos de familias, 2012

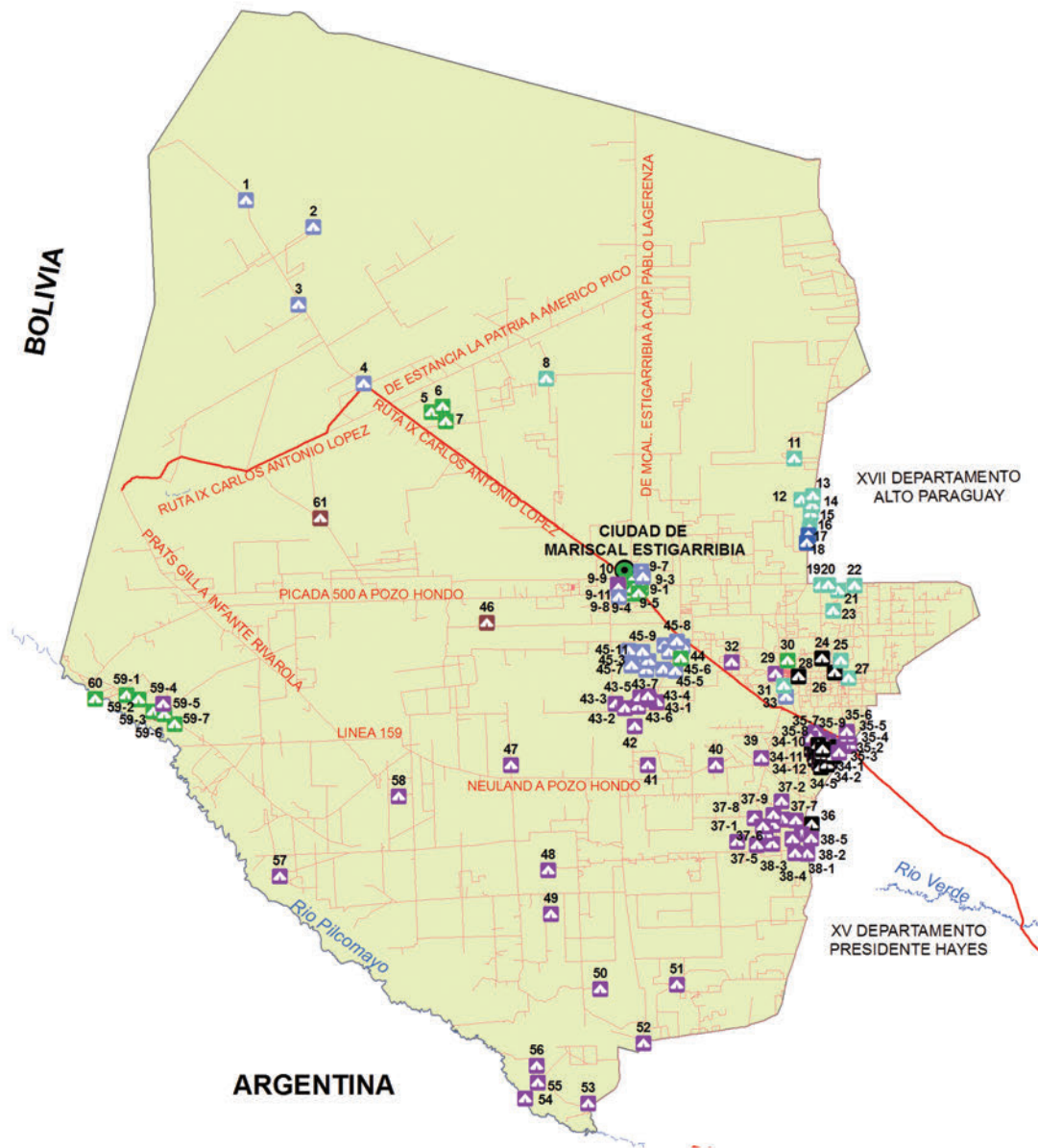

REFERENCIAS

Comunidades Indígenas	GUARANI OCCIDENTAL	Ríos principales
Pueblo - Etnia	GUARANI ÑANDEVA	Rutas nacionales
ANGAITE	MANJUI	Vías departamentales
AYOREO	NIVACLE	Departamento
ENLHET NORTE	Capital departamental	



Fuente: STP/DGEEC. III Censo Nacional de Población y Viviendas para Pueblos Indígenas 2012.

Cuadro 39: BOQUERÓN. PUEBLOS INDÍGENAS

Lista de Comunidades, Aldeas/Barríos y Núcleos de familias, 2012

Referencia	Distrito, Comunidad, Aldea /Barrio, Núcleo de familias	Pueblo Indígena
MARISCAL ESTIGARRIBIA		
1	Pykasu	Guarani Ñandeva
2	Ñu Guasu	Guarani Ñandeva
3	Siracua (*)	Guarani Ñandeva
4	Núcleo de familias La Patria	Guarani Ñandeva
5	Núcleo de familias San Antonio	Guarani Occidental
6	Núcleo de familias San Juan	Guarani Occidental
7	Núcleo de familias San Miguel	Guarani Occidental
8	Cuyabia	Ayoreo
	Santa Teresita	
9-1	Santa Teresita	Guarani Occidental
9-10	Santa Teresita - San José	Nivacle
9-11	Santa Teresita - Santa Elena	Guarani Ñandeva
9-12	Santa Teresita - Santa Rosa	Guarani Occidental
9-13	Santa Teresita - San Juan	Guarani Occidental
9-14	Santa Teresita - Santa Cecilia	Guarani Occidental
9-2	Santa Teresita - Santa María	Guarani Occidental
9-3	Santa Teresita - Santa Lucía	Guarani Occidental
9-4	Santa Teresita - María Auxiliadora	Guarani Occidental
9-5	Santa Teresita - Santa Isabel	Guarani Occidental
9-6	Santa Teresita - Virgen del Rosario	Guarani Occidental
9-7	Santa Teresita - Virgen del Carmen	Guarani Ñandeva
9-8	Santa Teresita - Villa Belén	Guarani Ñandeva
9-9	Santa Teresita - Virgen de Caacupé	Nivacle
10	Núcleo de familias Sagrada Familia	Guarani Occidental
62	Núcleo de familias Santa María	Guarani Occidental
	Ya'alve Saanga (***)	
34-11	Ya'alve Saanga - Savaaya Amyep	Enlhet Norte
34-12	Ya'alve Saanga - Setesves	Enlhet Norte
34-14	Ya'alve Saanga - Madian	Enlhet Norte
	Campo Alegre	
37-1	Campo Alegre - Laguna Verde	Nivacle
37-10	Campo Alegre - Aldea 1	Nivacle
37-11	Campo Alegre - Aldea 2	Nivacle
37-2	Campo Alegre - Aldea 8	Nivacle
37-3	Campo Alegre - Aldea 5	Nivacle
37-4	Campo Alegre - Aldea 7	Nivacle

Nota: (*) Datos según Precenso 2011.

(***) Comunidad asentada en los límites de dos distritos.

Cuadro 39: BOQUERÓN. PUEBLOS INDÍGENAS (Continuación)

Lista de Comunidades, Aldeas/Barrios y Núcleos de familias, 2012

Referencia	Distrito, Comunidad, Aldea /Barrio, Núcleo de familias	Pueblo Indígena
	Campo Alegre	
37-5	Campo Alegre - Aldea 9	Nivacle
37-6	Campo Alegre - Aldea 3	Nivacle
37-7	Campo Alegre - Aldea 10	Nivacle
37-8	Campo Alegre - Aldea 6	Nivacle
37-9	Campo Alegre - Aldea 4	Nivacle
	Casuarina	
38-1	Casuarina - La Serena	Nivacle
38-2	Casuarina - La Promesa	Nivacle
38-3	Casuarina - Campo Grande	Nivacle
38-4	Casuarina - Campo Virgen	Nivacle
38-5	Casuarina - La Corona	Nivacle
39	Cayi'o Clin	Nivacle
40	Sandhorst	Nivacle
41	Yacacvash	Nivacle
42	Paraíso	Nivacle
	Campo Loa	
43-1	Campo Loa - Nasuc	Nivacle
43-2	Campo Loa - Santísima Trinidad	Nivacle
43-3	Campo Loa - Jotoicha	Nivacle
43-4	Campo Loa - San Miguel	Nivacle
43-5	Campo Loa - San Pio 10	Nivacle
43-6	Campo Loa - Primavera	Nivacle
43-7	Campo Loa - San Ramón	Nivacle
44	Macharety	Guarani Occidental
	Laguna Negra	
45-1	Laguna Negra - Timoteo	Guarani Ñandeva
45-10	Laguna Negra - Santa María	Guarani Ñandeva
45-11	Laguna Negra - Mbyja Ko'e	Guarani Ñandeva
45-2	Laguna Negra - Ko'e Pyahu	Guarani Ñandeva
45-3	Laguna Negra - Nueva Estrella	Guarani Ñandeva
45-4	Laguna Negra - Belén	Guarani Ñandeva
45-5	Laguna Negra - Jerusalén	Guarani Ñandeva
45-6	Laguna Negra - Damasco	Guarani Ñandeva
45-7	Laguna Negra - Canaán	Guarani Ñandeva
45-8	Laguna Negra - Emaus	Guarani Ñandeva
45-9	Laguna Negra - Nueva Luna	Guarani Ñandeva
46	Abizai (Picada 500)	Manjui
47	Santa Eusebia	Nivacle

Cuadro 39: BOQUERÓN. PUEBLOS INDÍGENAS (Continuación)
 Lista de Comunidades, Aldeas/Barrios y Núcleos de familias, 2012

Referencia	Distrito, Comunidad, Aldea /Barrio, Núcleo de familias	Pueblo Indígena
48	La Princesa	Nivaclé
49	Quenjaclói	Nivaclé
50	Yishinachat	Nivaclé
51	Santa Marta	Nivaclé
52	Cacique Sapo (**)	Nivaclé
53	Fischat (San Leonardo) (**)	Nivaclé
54	Media Luna	Nivaclé
55	San José Esteros	Nivaclé
56	Pablo Sthall	Nivaclé
57	Mistolar	Nivaclé
58	Campo Ampú	Nivaclé
	San Agustín	
59-1	San Agustín - Lagunita	Guarani Occidental
59-2	San Agustín - Cristo Rey	Guarani Occidental
59-3	San Agustín - San José	Guarani Occidental
59-4	San Agustín - San Roque	Nivaclé
59-5	San Agustín - San Eugenio	Manjui
59-6	San Agustín - Sagrado Corazón de Jesús	Guarani Occidental
59-7	San Agustín - María Auxiliadora	Guarani Occidental
60	Yasy'endy	Guarani Occidental
61	Santa Rosa	Manjui
	FILADELFIA	
11	Ijnapui	Ayoreo
12	Jobasui	Ayoreo
13	10 de Febrero	Ayoreo
14	2 de Enero	Ayoreo
15	15 de Setiembre	Ayoreo
16	Jesudi	Ayoreo
17	San Martín	Angaité
18	Santo Domingo	Angaité
19	La Esquina	Ayoreo
20	10 de Junio	Ayoreo
21	Campo Loro	Ayoreo
22	Tunucojai	Ayoreo
23	Ebetogue	Ayoreo
24	San Loewen	Enlhet Norte
25	Olería Trébol (*)	Ayoreo

Nota: (*) Datos según Pre Censo 2011.
 (**) Comunidad asentada en los límites de dos departamentos.

Cuadro 39: BOQUERÓN. PUEBLOS INDÍGENAS (Continuación)
 Lista de Comunidades, Aldeas/Barrios y Núcleos de familias, 2012

Referencia	Distrito, Comunidad, Aldea /Barrio, Núcleo de familias	Pueblo Indígena
FILADELFIA		
28	Cacique Mayeto	Enlhet Norte
29	Uj'elhavos	Nivaclé
30	Yvopey Renda	Guarani Occidental
31	Núcleo de familias Casa Pasajera	Ayoreo
32	Colonia 22 (*)	Nivaclé
33	Colonia 5 - Obrero	Guarani Ñandeva
LOMA PLATA		
26	Pesempo'o	Enlhet Norte
27	Olería Loma Plata	Ayoreo
	Ya'alve Saanga (***)	
34-1	Ya'alve Saanga - Naok Amyep	Enlhet Norte
34-13	Ya'alve Saanga - Mariscal López	Enlhet Norte
34-15	Ya'alve Saanga - Belén	Enlhet Norte
34-2	Ya'alve Saanga - Kanavsa	Enlhet Norte
34-3	Ya'alve Saanga - Centro	Enlhet Norte
34-4	Ya'alve Saanga - Nazareth	Enlhet Norte
34-5	Ya'alve Saanga - Campo Bello	Enlhet Norte
34-6	Ya'alve Saanga - 10 de Agosto	Enlhet Norte
34-7	Ya'alve Saanga - Caacupé	Enlhet Norte
34-8	Ya'alve Saanga - Efeso	Enlhet Norte
34-9	Ya'alve Saanga - Tarso Amyep	Enlhet Norte
	Nivaclé Unida (**)	
35-1	Nivaclé Unida - Centro	Nivaclé
35-2	Nivaclé Unida - Cesárea	Nivaclé
35-3	Nivaclé Unida - Tiberia	Nivaclé
35-4	Nivaclé Unida - Samaria	Nivaclé
35-5	Nivaclé Unida - Betania	Nivaclé
35-6	Nivaclé Unida - Jericó	Nivaclé
35-7	Nivaclé Unida - Campo Salado	Nivaclé
35-8	Nivaclé Unida - Galilea	Nivaclé
35-9	Nivaclé Unida - Campo Nuevo	Nivaclé

Nota: (*) Datos según Precenso 2011.
 (**) Comunidad asentada en los límites de dos departamentos.
 (***) Comunidad asentada en los límites de dos distritos.

Gráfico 19: BOQUERÓN. PUEBLOS INDÍGENAS
Evolución de la población. Periodo: 1981-2012

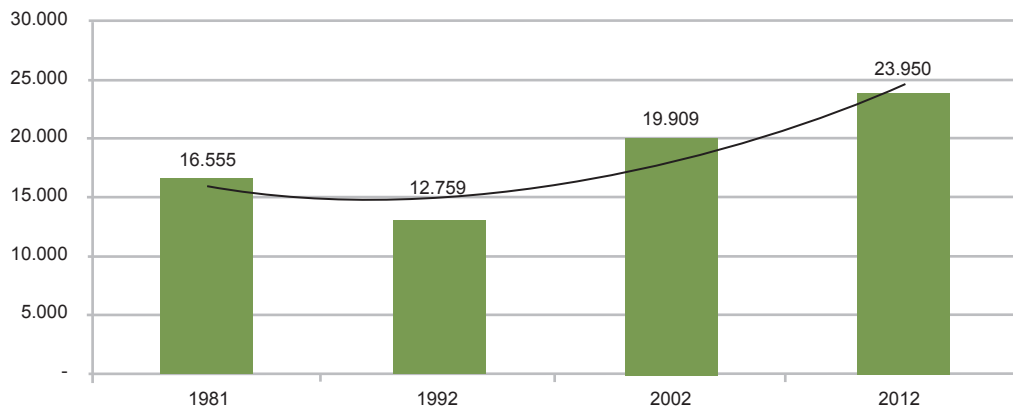

Fuente:
 INDI. Censo y Estudio de la Población Indígena del Paraguay 1981.
 STP/DGEEC. Censo Nacional de Población y Viviendas 1992.
 STP/DGEEC. II Censo Nacional Indígena de Población y Viviendas 2002.
 STP/DGEEC. III Censo Nacional de Población y Viviendas para Pueblos Indígenas 2012.

Cuadro 40: BOQUERÓN. PUEBLOS INDÍGENAS
Población indígena total por sexo e índice de masculinidad. Periodo: 1981-2012

Año	Total	Varones	Mujeres	Índice de masculinidad
1981	16.555	8.505	8.050	105,7
1992	12.759	6.636	6.123	108,4
2002	19.909	10.325	9.584	107,7
2012	23.950	12.412	11.538	107,6

Fuente:
 INDI. Censo y Estudio de la Población Indígena del Paraguay 1981.
 STP/DGEEC. Censo Nacional de Población y Viviendas 1992.
 STP/DGEEC. II Censo Nacional Indígena de Población y Viviendas 2002.
 STP/DGEEC. III Censo Nacional de Población y Viviendas para Pueblos Indígenas 2012.

Cuadro 41: BOQUERÓN. PUEBLOS INDÍGENAS
Tasa de crecimiento anual, 1981-2012

Periodo	Tasa de crecimiento (%)
1981-1992	-2,34
1992-2002	4,55
2002-2012	1,87
1981-2012	1,20

Fuente:
 INDI. Censo y Estudio de la Población Indígena del Paraguay 1981.
 STP/DGEEC. Censo Nacional de Población y Viviendas 1992.
 STP/DGEEC. II Censo Nacional Indígena de Población y Viviendas 2002.
 STP/DGEEC. III Censo Nacional de Población y Viviendas para Pueblos Indígenas 2012.

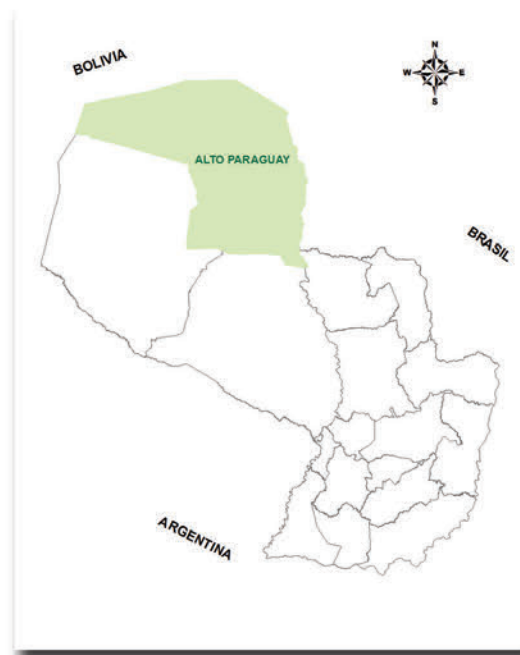

Pueblos Indígenas Departamento de Alto Paraguay

Mapa 15: ALTO PARAGUAY. PUEBLOS INDÍGENAS

Comunidades, Aldeas/Barrios y Núcleos de familias, 2012

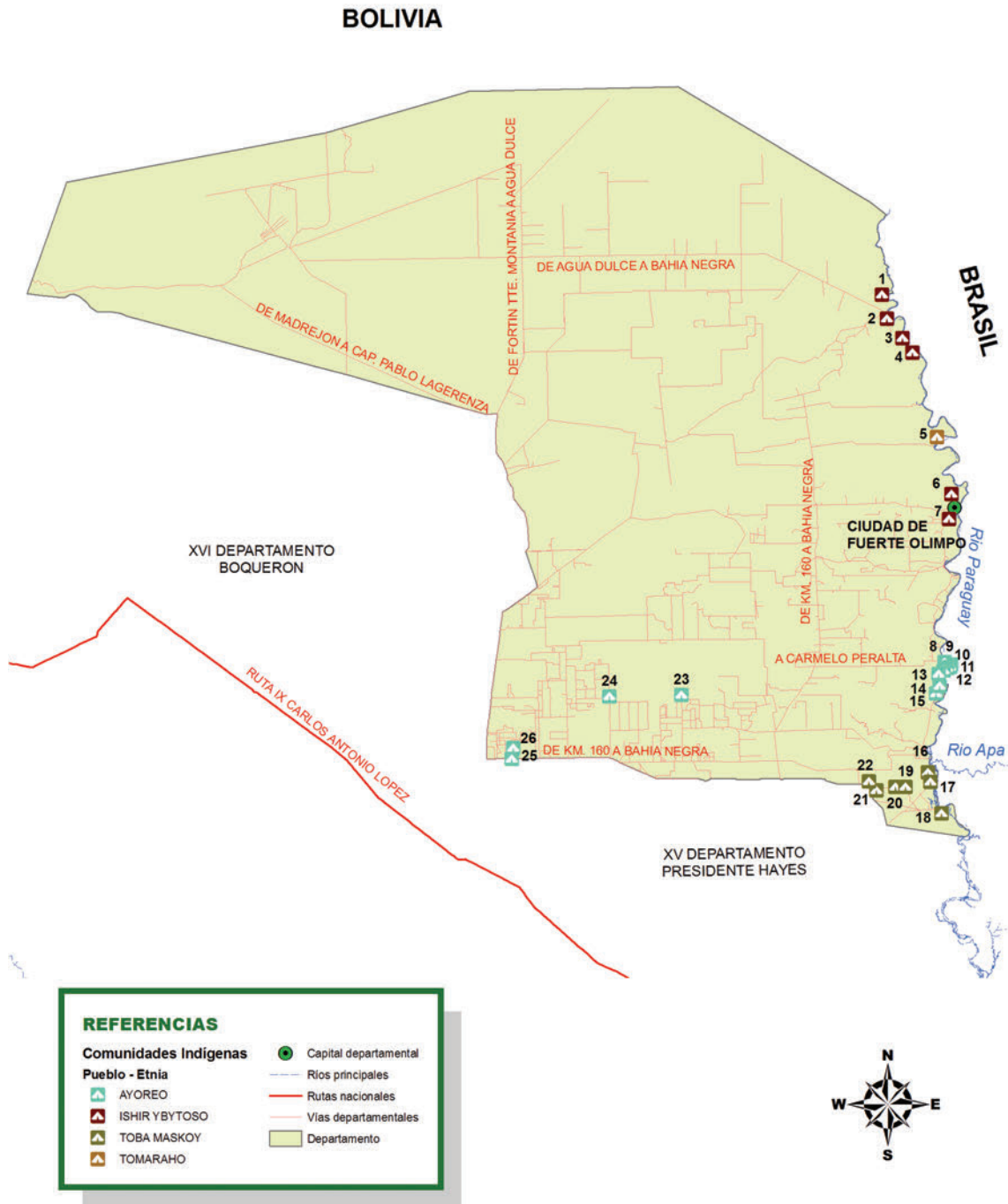

Fuente: STP/DGEEC. III Censo Nacional de Población y Viviendas para Pueblos Indígenas 2012.

Cuadro 42: ALTO PARAGUAY. PUEBLOS INDÍGENAS

Lista de Comunidades, Aldeas/Barrios y Núcleos de familias, 2012

Referencia	Distrito, Comunidad, Aldea /Barrio, Núcleo de familias	Pueblo Indígena
FUERTE OLIMPO		
5	Puerto María Elena (Pitiantuta)	Tomaráho
6	La Abundancia	Ybytosó
7	Virgen Santísima	Ybytosó
PUERTO CASADO		
16	Boquerón kue	Toba Maskoy
17	Riacho Mosquito	Toba Maskoy
18	Livio Fariña	Toba Maskoy
19	Machete Vaina	Toba Maskoy
20	Castilla	Toba Maskoy
21	San Isidro km 39	Toba Maskoy
22	María Auxiliadora km 40	Toba Maskoy
23	Arocojnadi	Ayoreo
24	Chaidi	Ayoreo
25	5 - Ayoreo	Ayoreo
26	Garai	Ayoreo
BAHÍA NEGRA		
1	Puerto Pollo	Ybytosó
2	Puerto Diana	Ybytosó
3	14 de mayo Karchabalut	Ybytosó
4	Puerto Esperanza Inihta	Ybytosó
CARMELO PERALTA		
8	Isla Alta	Ayoreo
9	Punta	Ayoreo
10	Tiogai	Ayoreo
11	Nueva Esperanza	Ayoreo
12	Punta Euei	Ayoreo
13	Guida Ichai	Ayoreo
14	Cucaani	Ayoreo
15	Atapi	Ayoreo

Gráfico 20: ALTO PARAGUAY. PUEBLOS INDÍGENAS

Evolución de la población. Periodo: 1981-2012

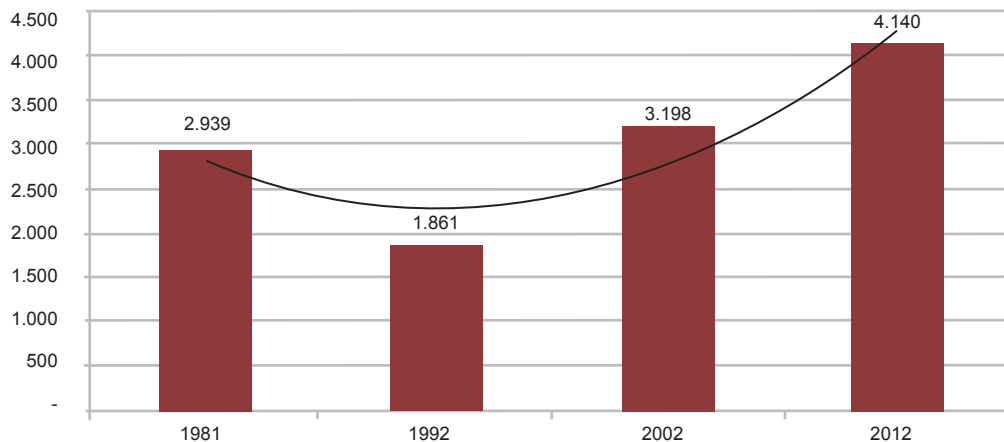

Fuente:

INDI. Censo y Estudio de la Población Indígena del Paraguay 1981.
 STP/DGEEC. Censo Nacional de Población y Viviendas 1992.
 STP/DGEEC. II Censo Nacional Indígena de Población y Viviendas 2002.
 STP/DGEEC. III Censo Nacional de Población y Viviendas para Pueblos Indígenas 2012.

Cuadro 43: ALTO PARAGUAY. PUEBLOS INDÍGENAS

Población indígena total por sexo e índice de masculinidad. Periodo: 1981-2012

Año	Total	Varones	Mujeres	Índice de masculinidad
1981	2.939	1.482	1.457	101,7
1992	1.861	959	902	106,3
2002	3.198	1.619	1.579	102,5
2012	4.140	2.138	2.002	106,8

Fuente:

INDI. Censo y Estudio de la Población Indígena del Paraguay 1981.
 STP/DGEEC. Censo Nacional de Población y Viviendas 1992.
 STP/DGEEC. II Censo Nacional Indígena de Población y Viviendas 2002.
 STP/DGEEC. III Censo Nacional de Población y Viviendas para Pueblos Indígenas 2012.

Cuadro 44: ALTO PARAGUAY. PUEBLOS INDÍGENAS

Tasa de crecimiento anual, 1981-2012

Periodo	Tasa de crecimiento (%)
1981-1992	-4,07
1992-2002	5,56
2002-2012	2,62
1981-2012	1,11

Fuente:

INDI. Censo y Estudio de la Población Indígena del Paraguay 1981.
 STP/DGEEC. Censo Nacional de Población y Viviendas 1992.
 STP/DGEEC. II Censo Nacional Indígena de Población y Viviendas 2002.
 STP/DGEEC. III Censo Nacional de Población y Viviendas para Pueblos Indígenas 2012.

Bibliografía

Dirección General de Estadística, Encuestas y Censos (2002). **Pueblos Indígenas del Paraguay, Resultados preliminares. Segundo Censo Nacional Indígena.** Fernando de la Mora: DGEEC.

Dirección General de Estadística, Encuestas y Censos (2003). **Pueblos Indígenas del Paraguay, Resultados Finales. Segundo Censo Nacional Indígena.** Fernando de la Mora: DGEEC.

Dirección General de Estadística, Encuestas y Censos (2004). **Atlas de Comunidades Indígenas en el Paraguay.** Fernando de la Mora: DGEEC.

Del Popolo, F., Oyarce, A., Schkolnik, S. y Velazco, F. (2009). **Censos 2010 y la inclusión del enfoque étnico: hacia una construcción participativa con pueblos indígenas y afrodescendientes de América Latina.** Santiago de Chile: Celade/Cepal.

Instituto Paraguayo del Indígena (1982). **Censo y estudio de la población indígena del Paraguay 1981.** Asunción: INDI.

Melià, Bartomeu (1997). **Pueblos Indígenas en el Paraguay.** Fernando de la Mora: DGEEC.

Este material se terminó de imprimir y encuadernar
en Julio de 2013 en los talleres de Industria Gráfica
FRIGON S.A., Jacques Balanza No.1716 e/ Amanecer y
San Andrés, Lambaré, Paraguay.
Teléfono: (021) 922 054 - Fax: (021) 922 235
frigonsa@yahoo.com



OFICINA CENTRAL: Naciones Unidas y Saavedra. Fernando de la Mora (Z.Norte)
TELÉFONO: (595 21) 511-016 / 205-308

OFICINA MCAL. LÓPEZ: Avda. Mcal. López e/ Cnel. Irrazábal. Fernando de la Mora (Z.Norte)
TELÉFONO: (595 21) 675-144 / 674-243

Correo electrónico: info@dgeec.gov.py - Sitio web: www.dgeec.gov.py